Вдали гармонь играла танцы,
На берег падал лунный свет...
Ты мне тогда сказал: —Останься!
А я тебе сказала: —Нет! } *2 раза*

Зачем же ты словам поверил,
А не спросил ответ у губ?...
Забыл, забыл ты лунный берег,
А я забыть все не могу... } *2 раза*

А берег наш все так же светел,
Да свет луны, как будто снег...
Ты без меня живешь на свете,
А без тебя мне жизни нет... } *2 раза*

Когда уснет поселок шумный,
Когда листва уснет в саду,
Ты приходи на берег лунный,
Ты приходи, и я приду. } *2 раза*

ГДЕ-ТО ОКОЛО БРЕСТА...

Слова А. ДЕМЕНТЬЕВА

Ноты с сайта - www.notarhiv.ru

Музыка С. КАЦА

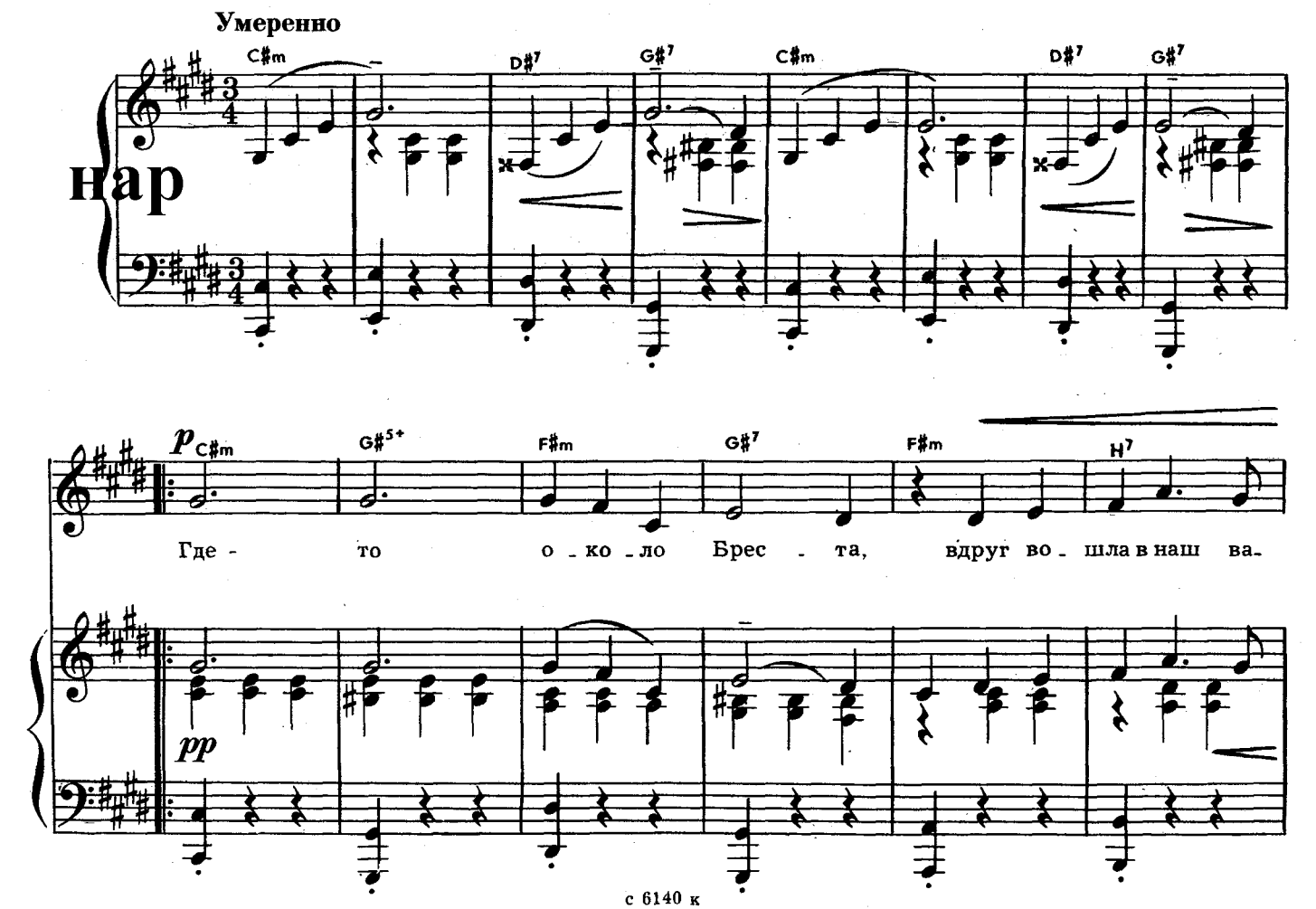

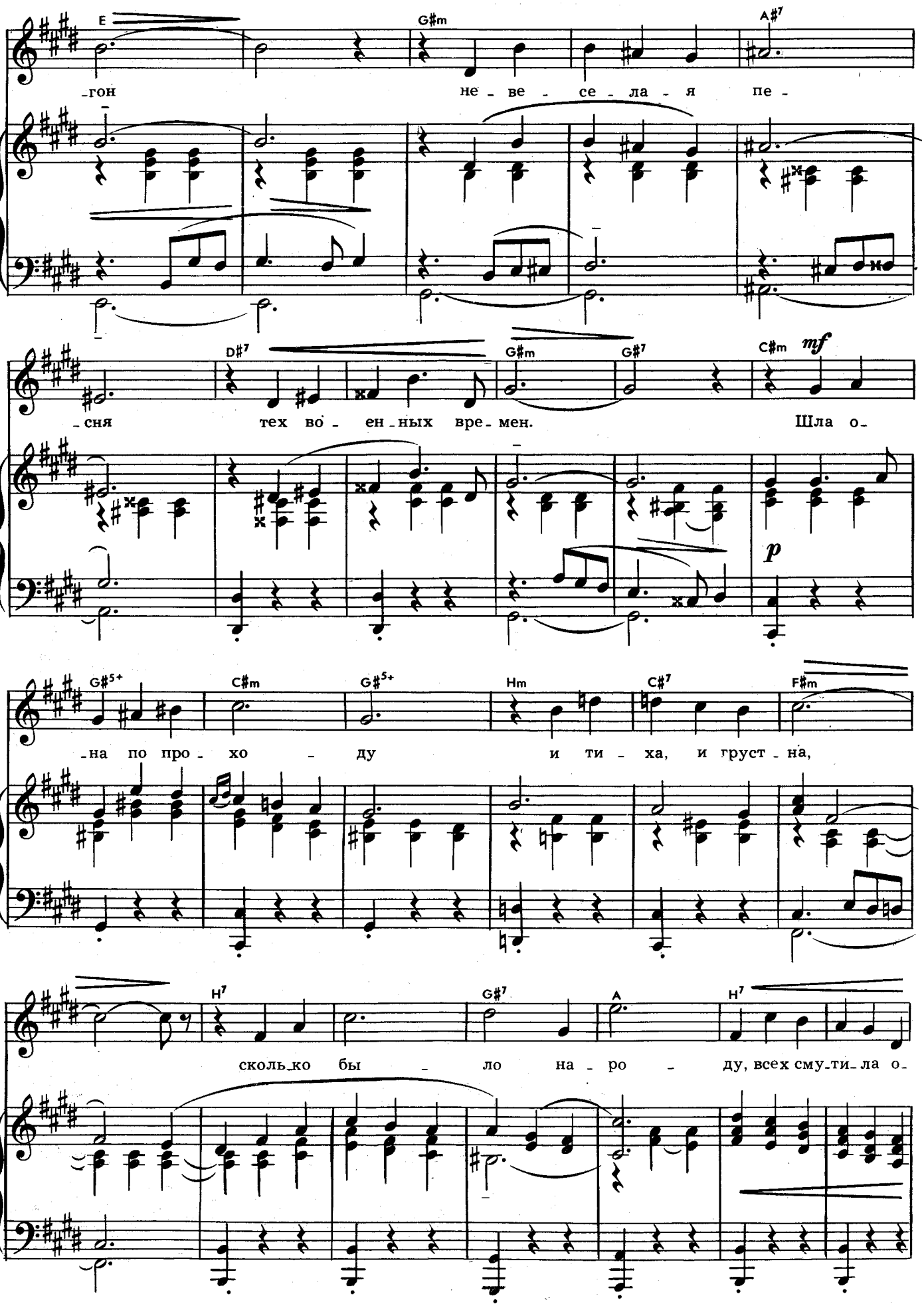
E G#m A#7
-гон не-ве-се-ла-я пе-
D#7 G#m G#7 C#m *mf*
-сня тех во-ен-ных вре-мен. Шла о-
p
G#5+ C#m G#5+ Hm C#7 F#m
-на по про-хо-ду и ти-ха, и груст-на,
H7 G#7 A H7
сколь-ко бы-ло на-ро-ду, всех сму-ти-ла о-

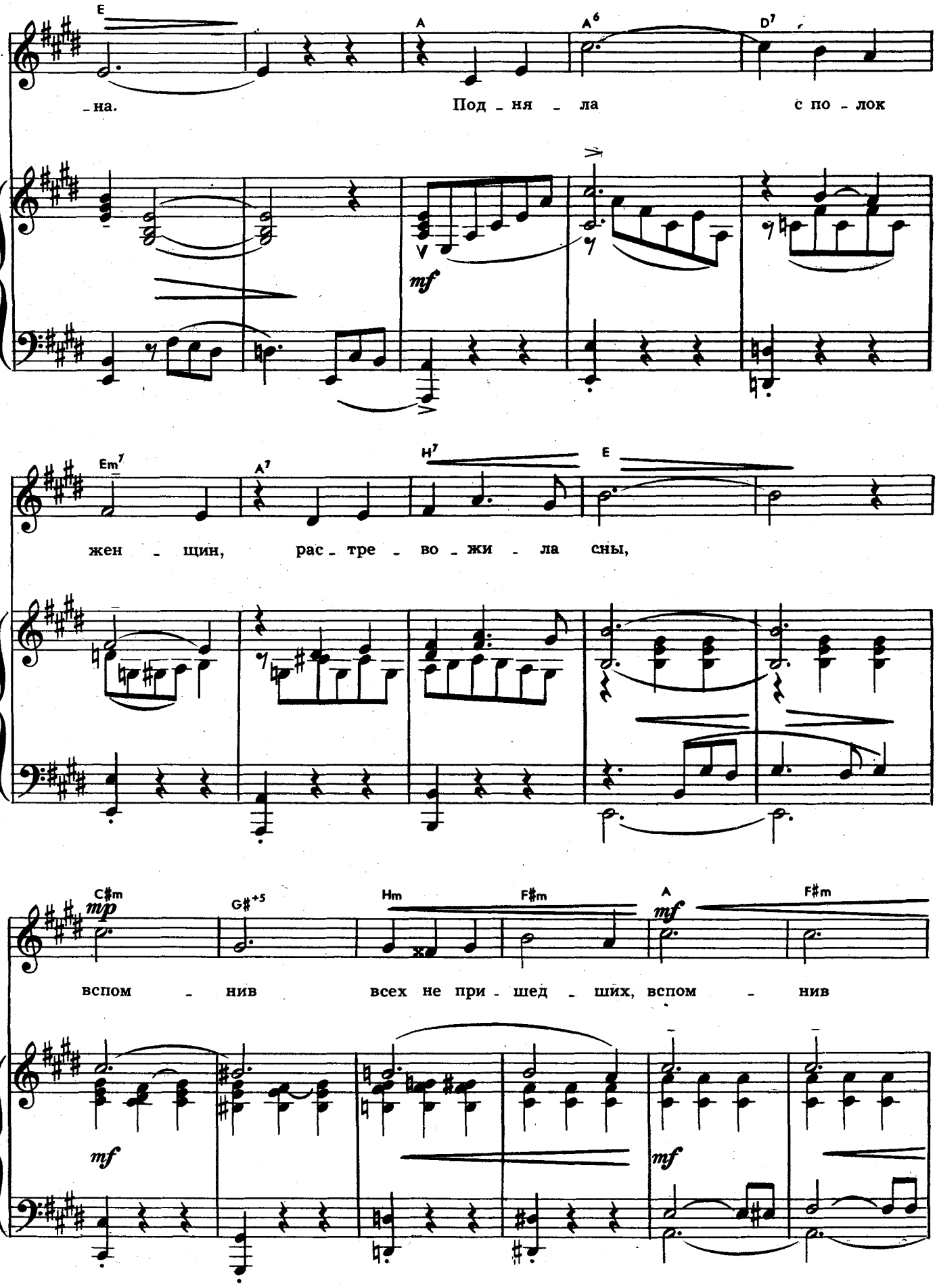
E
A
A6
D7
-на.
Под - ня - ла
с по - лок
V
mf
Em7
A7
H7
E
жен - щин,
рас - тре - во - жи - ла сны,
C#m
mp
G#+5
Hm
F#m
A
mf
F#m
вспом - нив
всех не при - шед - ших, вспом - нив
mf
mf

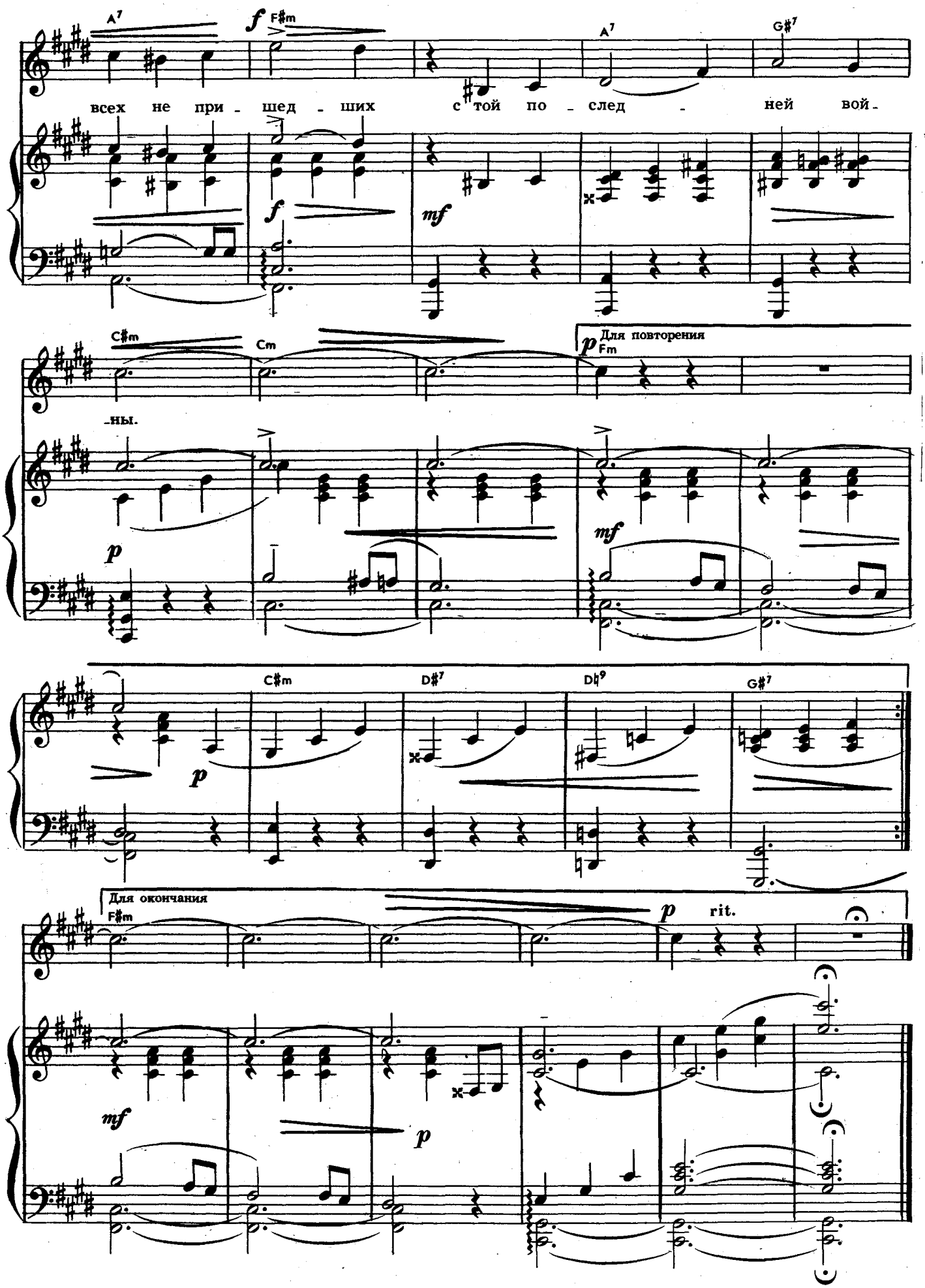
A7
f
F♯m
A7
G♯7
всех не при - шед - ших с той по - след - ней вой -
mf
C♯m
Cm
Для повторения
p
Fm
-ны.
p
mf
C♯m
D♯7
D♮9
G♯7
p
Для окончания
F♯m
p
rit.
mf
p

Где-то около Бреста
Вдруг вошла в наш вагон
Невеселая песня
Тех военных времен.

Шла она по проходу
И тиха, и грустна,
Сколько было народу,
Всех смутила она.

Подняла с полок женщин,
Растревожила сны,
Вспомнив всех не пришедших
С той последней войны. } *2 раза*

Как беде своей давней,
Мы глядели ей вслед,
И пылали слова в ней,
Как июньский рассвет.

Песня вновь воскрешала
То, что было давно,
Что ни старым, ни малым
Позабыть не дано.

И прощалась поклоном,
Затихала вдали...
А сердца по вагонам
Все за песнею шли. } *2 раза*

ВОТ И ВЕСЬ РАЗГОВОР

Слова Ф. ЛАУБЕ
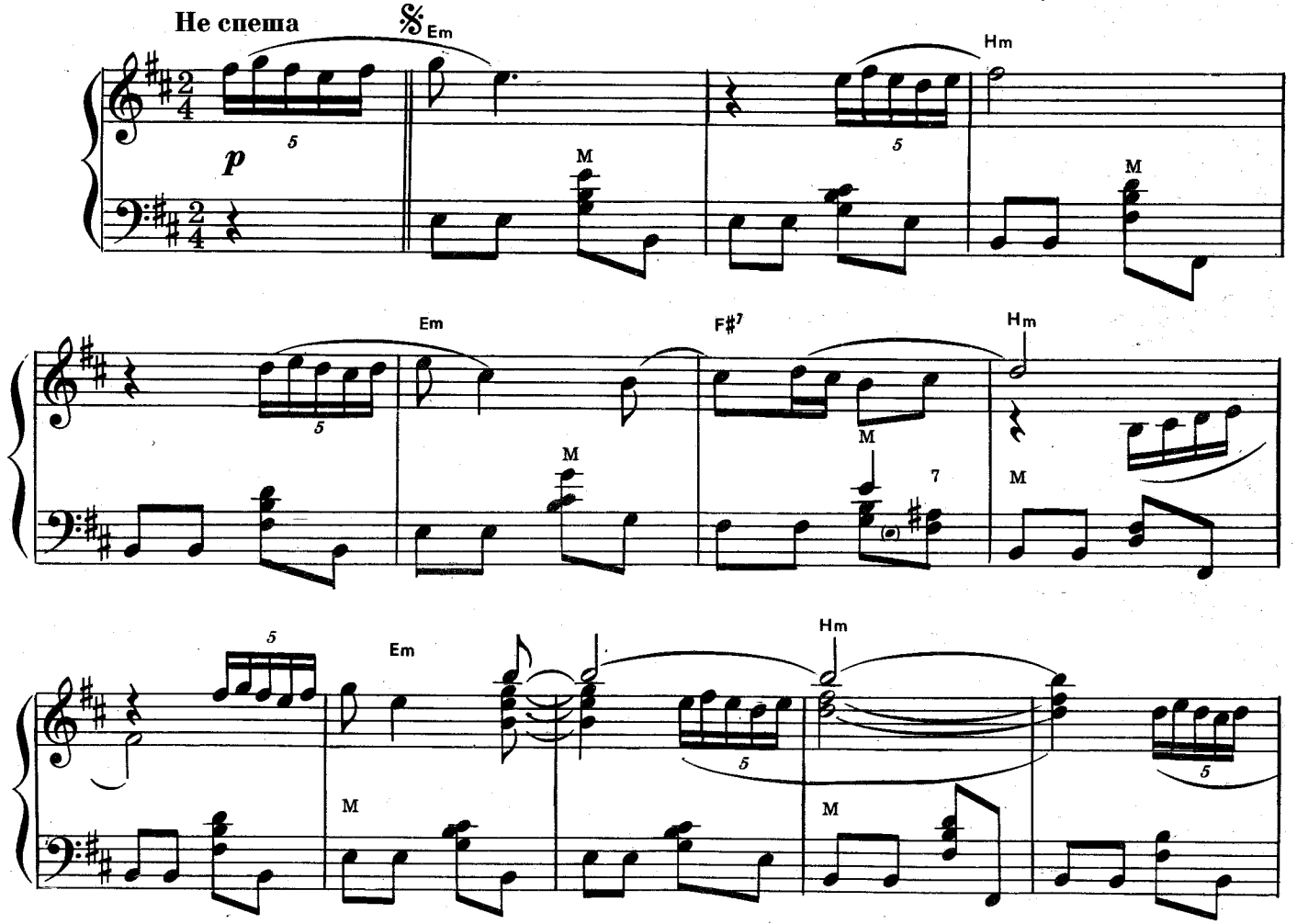
Музыка А. ЭКИМЯНА