нотная библиотека
classON.ru

Наши домашние любимцы

Композиторы и исполнители

Мы рады, что вы нашли и скачали интересующие вас материалы в нашей нотной библиотеке. Библиотека непрерывно пополняется новыми произведениями и материалами, и в следующий раз вы обязательно найдете для вас что-то новое и интересное.

Библиотека проекта комплектуется на основе учебной программы, а также материалов рекомендованных для обучения и расширения кругозора учащихся. Здесь найдут полезную информацию как учащиеся, так и преподаватели, т.к. в библиотеке представлена также методическая литература.

Здесь вы также найдете биографии выдающихся людей искусства, композиторов, известных музыкантов, а также их произведения.

В разделе произведения мы выкладываем записи исполнений, которые вам помогут при обучении, вы услышите как это произведение звучит, акценты и нюансы произведения.

Ждем вас на classON.ru.

ХРЕСТОМАТИЯ

ДЛЯ ВАЛТОРНЫ

1 — 2 классы детской музыкальной школы
(начальный курс)

ПЬЕСЫ, ЭТЮДЫ, УПРАЖНЕНИЯ, АНСАМБЛИ

КЛАВИР

Составитель, редактор
и автор методических указаний
В. ПОЛЕХ

ИЗДАТЕЛЬСТВО «МУЗЫКА» МОСКВА 1975

СОДЕРЖАНИЕ

13. Г. Телеман. *Пьеса* 3
*) 15. В. Полех. *Пьеса* 3
*) 27. *Сеяли девушки яровой хмель.* Русская народная песня. Обработка В. Мартынова 4
*) 30. *Колыбельная.* Белорусская народная песня. Обработка В. Мартынова . . 5
*) 31. *Савка и Гришка.* Белорусская народная песня. Обработка В. Мартынова . 5
50. *Соловей Будимерович.* Русская народная песня. Обработка Н. Римского-Корсакова 6
51. А. Комаровский. *Маленький вальс* . . 6
*) 52. *Сын мой, сыночек.* Чешская народная песня. Обработка В. Мартынова . . 7
54. Неизвестный польский композитор (XVI в.). *Песня* 7
55. В. Моцарт. *Аллегретто* 8
57. Ж. Люлли. *Песенка* 8
58. *Рябушечка.* Русская народная песня . 10
59. А. Комаровский. *Песенка* 10
62. Джон из Форнсайта (XIII в.). *Канон* . 11
64. Ф. Шуберт. *Колыбельная* 12
*) 66. *Полно, полно вам, ребята.* Русская народная песня. Обработка В. Мартынова 14
*) 68. *Во поле береза стояла.* Русская народная песня. Обработка В. Мартынова . 14
69. *Протяжная.* Русская народная песня . 15
84. Д. Флисс. *Колыбельная* 15
85. В. Моцарт. *Весенняя песня* . . . 17
86. М. Глинка. *Ты, соловушка, умолкни* . 18
*) 89. Б. Барток. *Анданте.* Обработка В. Мартынова 19
90. В. Ребиков. *Весна* 20
111. П. Чайковский. *Шарманщик поёт* . . 21
112. *Виноград в саду цветёт.* Русская народная песня 22
134. Вик. Калинников. *Журавель* . . . 23
135. Л. Бетховен. *Народный танец* . . . 24
136. М. Глинка. *Хор девушек из оперы «Иван Сусанин»* 25
137. Ф. Каччини. *Песня* 26
139. Н. Мясковский. *Полевая песня* . . 28
140. Д. Кабалевский. *Пионерское звено* . 29
141. Р. Шуман. *Первая утрата* 30
142. Ж. Люлли. *Менуэт* 31
145. Д. Шостакович. *Родина слышит, Родина знает* 32
146. Д. Шостакович. *Вальс* 33
147. Д. Шостакович. *Колыбельная* . . . 35
156. П. Чайковский. *Старинная французская песенка* 36
157. М. Кажлаев. *Дудочка* 37
159. Н. Мясковский. *Пьеса из цикла «Пожелтевшие страницы»* 38
160. М. Кажлаев. *Танец* 39
164. М. Глинка. *Жаворонок* 40
165. М. Кажлаев. *Марш* 42
168. Д. Шостакович. *Шарманка* 44
169. Г. Свиридов. *Парень с гармошкой* . 46
*) 177. Е. Макаров. *Этюд* 49
178. Д. Конконэ. *Вокализ* 50
179. Д. Конконэ. *Тема с вариациями* . . 52
180. Д. Конконэ. *Вокализ* 55
181. Г. Зейдлер. *Вокализ* 57

Переложения выполнили:

И. Арсеев (№№ 57, 64, 86),
М. Буяновский (№ 164),
Н. Дульский (№№ 136, 141),
Е. Карпухин (№№ 145, 157, 160, 165, 168, 169),
В. Мартынов (№№ 55, 84, 135, 156),
В. Полех (№ 13),
В. Солодуев (№ 142),
И. Черток (№№ 58, 59, 69, 90, 111, 112, 134, 146, 147, 159),
А. Усов (№№ 85, 139, 140).

* © Издательство «Музыка», 1974 г.

13. ПЬЕСА

Г. ТЕЛЕМАН

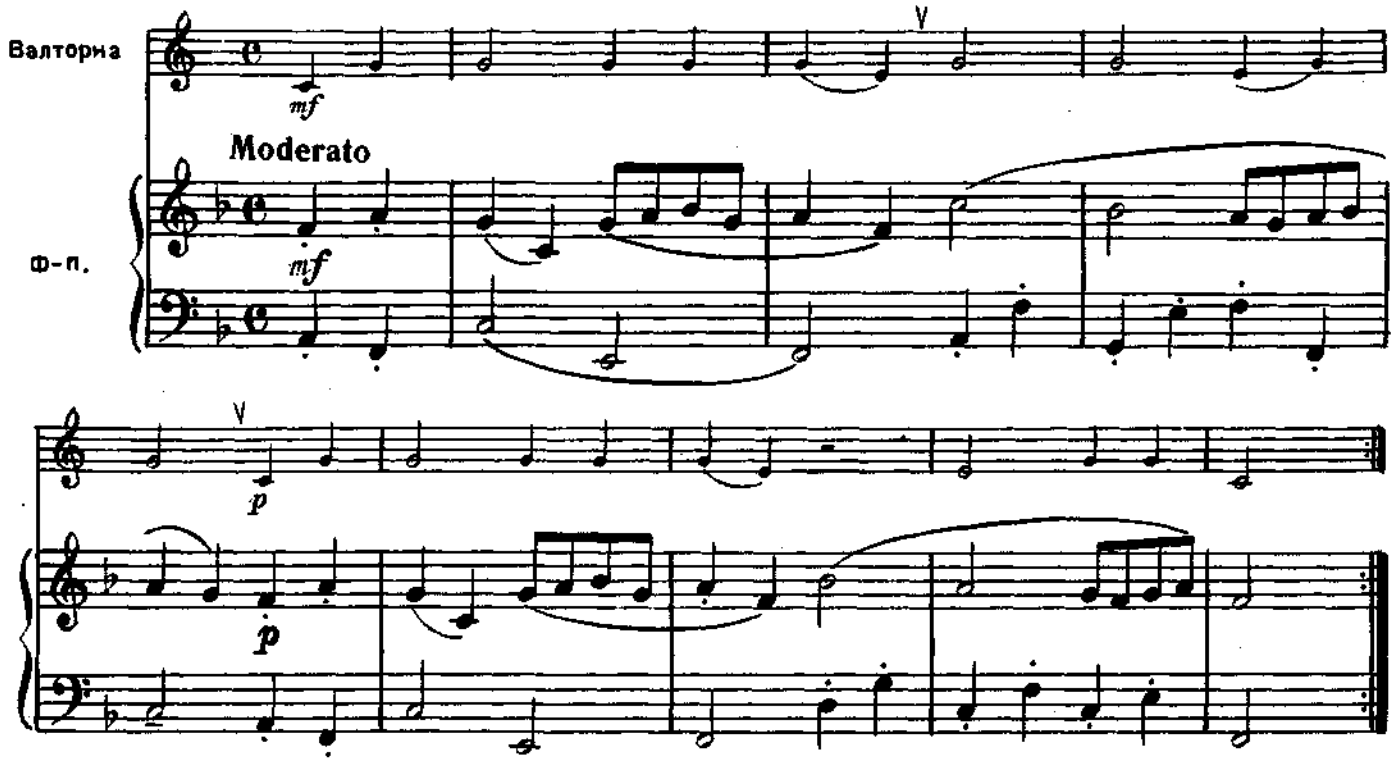

15. ПЬЕСА

В. ПОЛЕХ

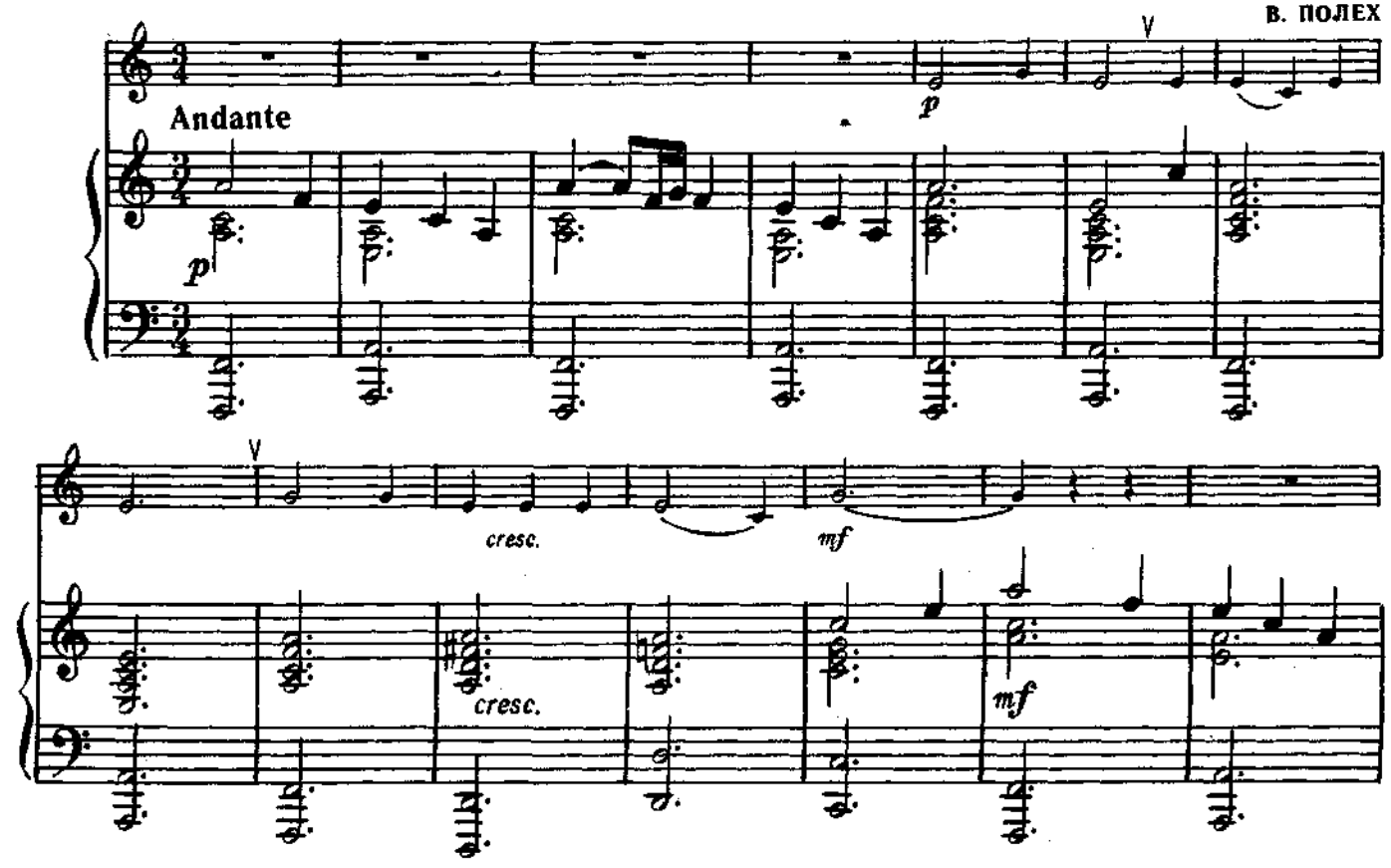

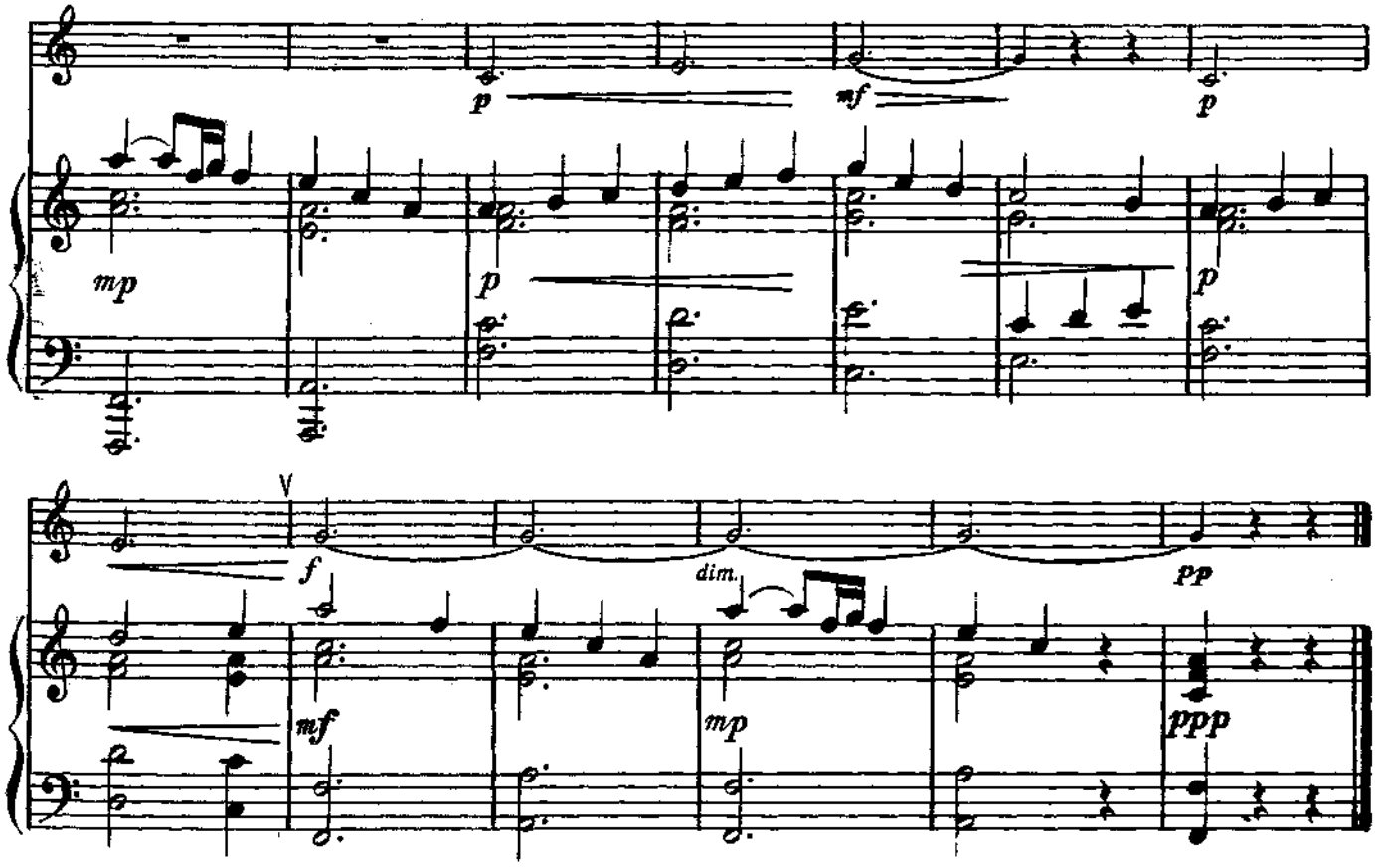

27. СЕЯЛИ ДЕВУШКИ ЯРОВОЙ ХМЕЛЬ

Русская народная песня

Обработка В. Мартынова

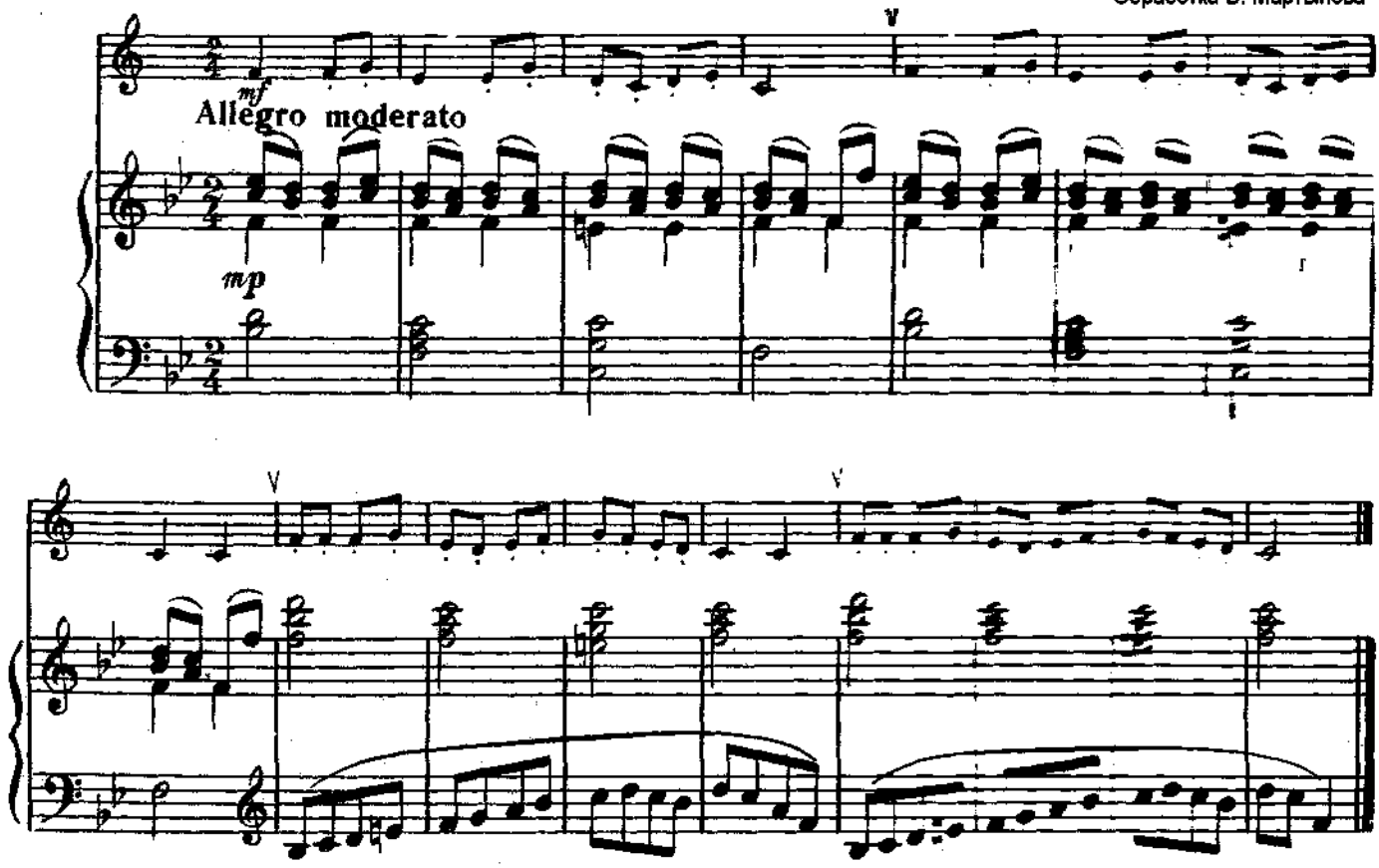

30. КОЛЫБЕЛЬНАЯ

Белорусская народная песня

Обработка В. Мартынова

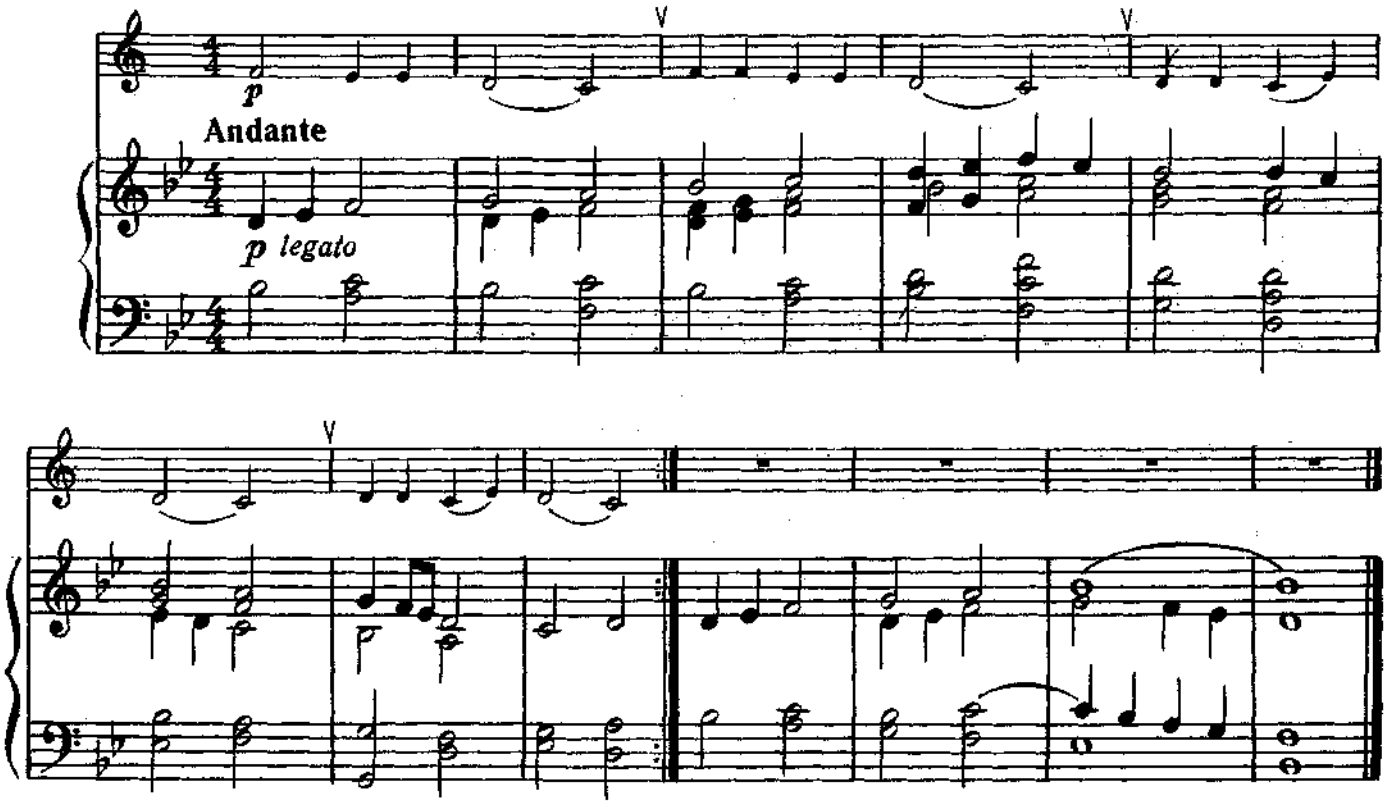

31. САВКА И ГРИШКА

Белорусская народная песня

Обработка В. Мартынова

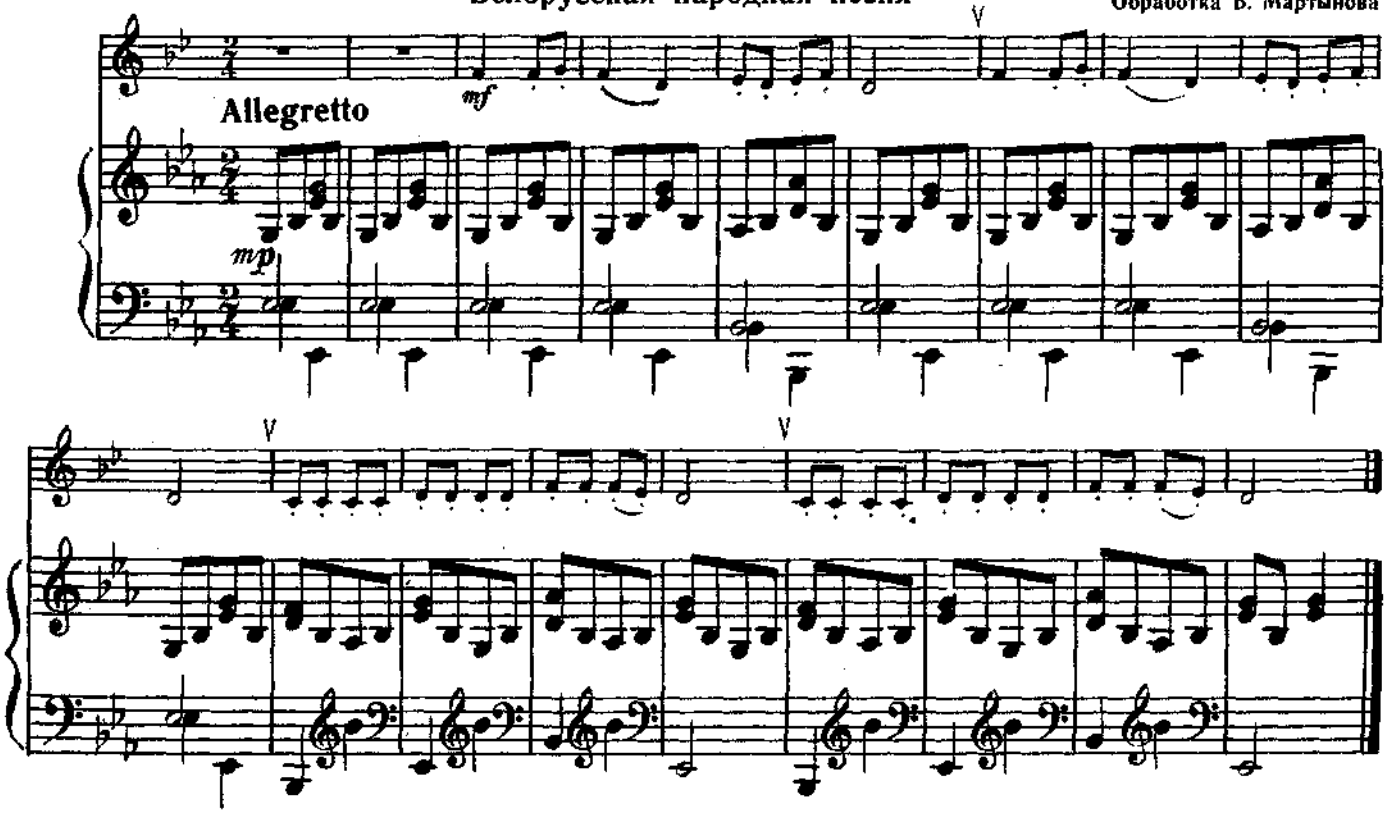

50. СОЛОВЕЙ БУДИМЕРОВИЧ

Русская народная песня

Обработка Н. Римского-Корсакова

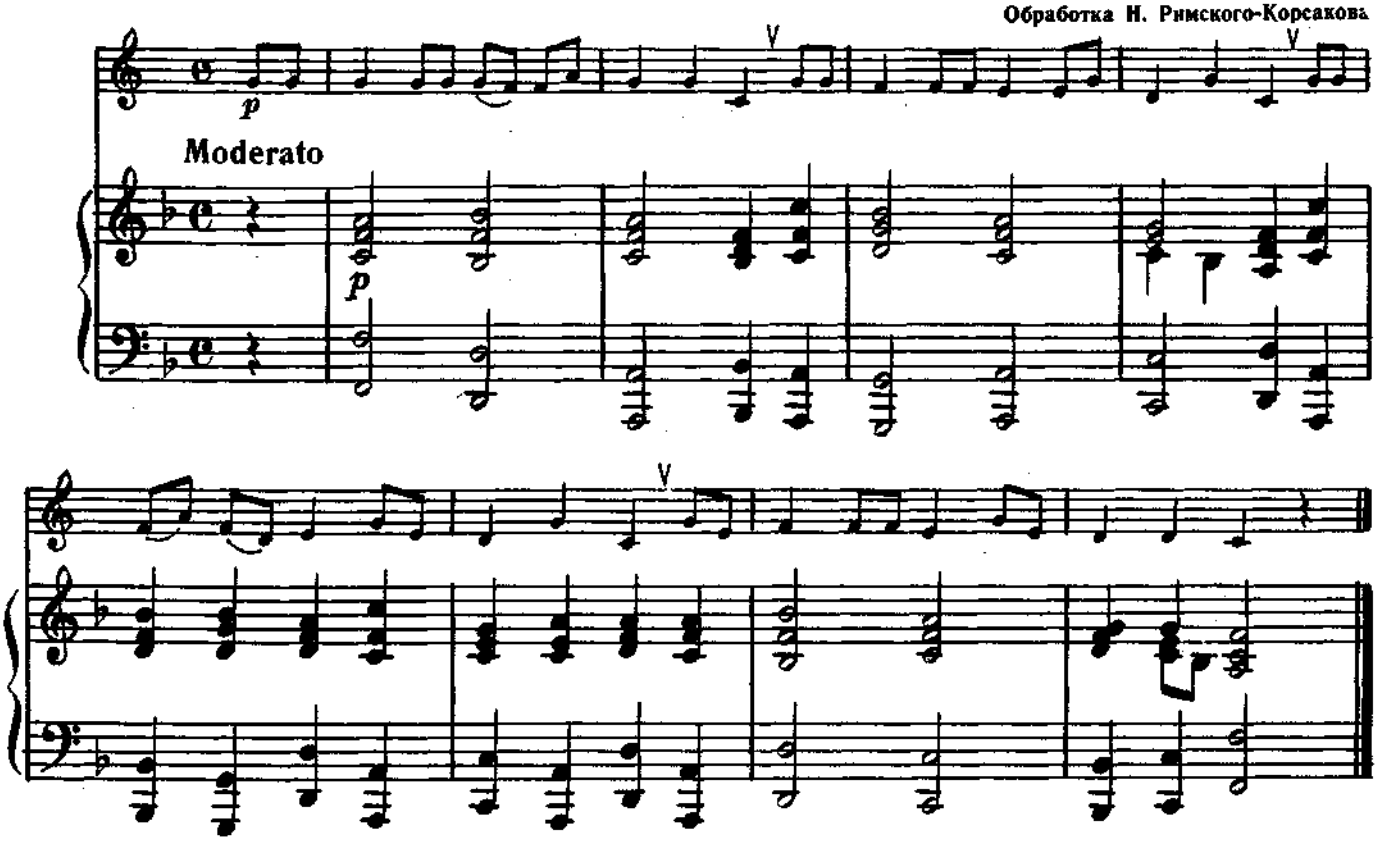

51. МАЛЕНЬКИЙ ВАЛЬС

А. КОМАРОВСКИЙ

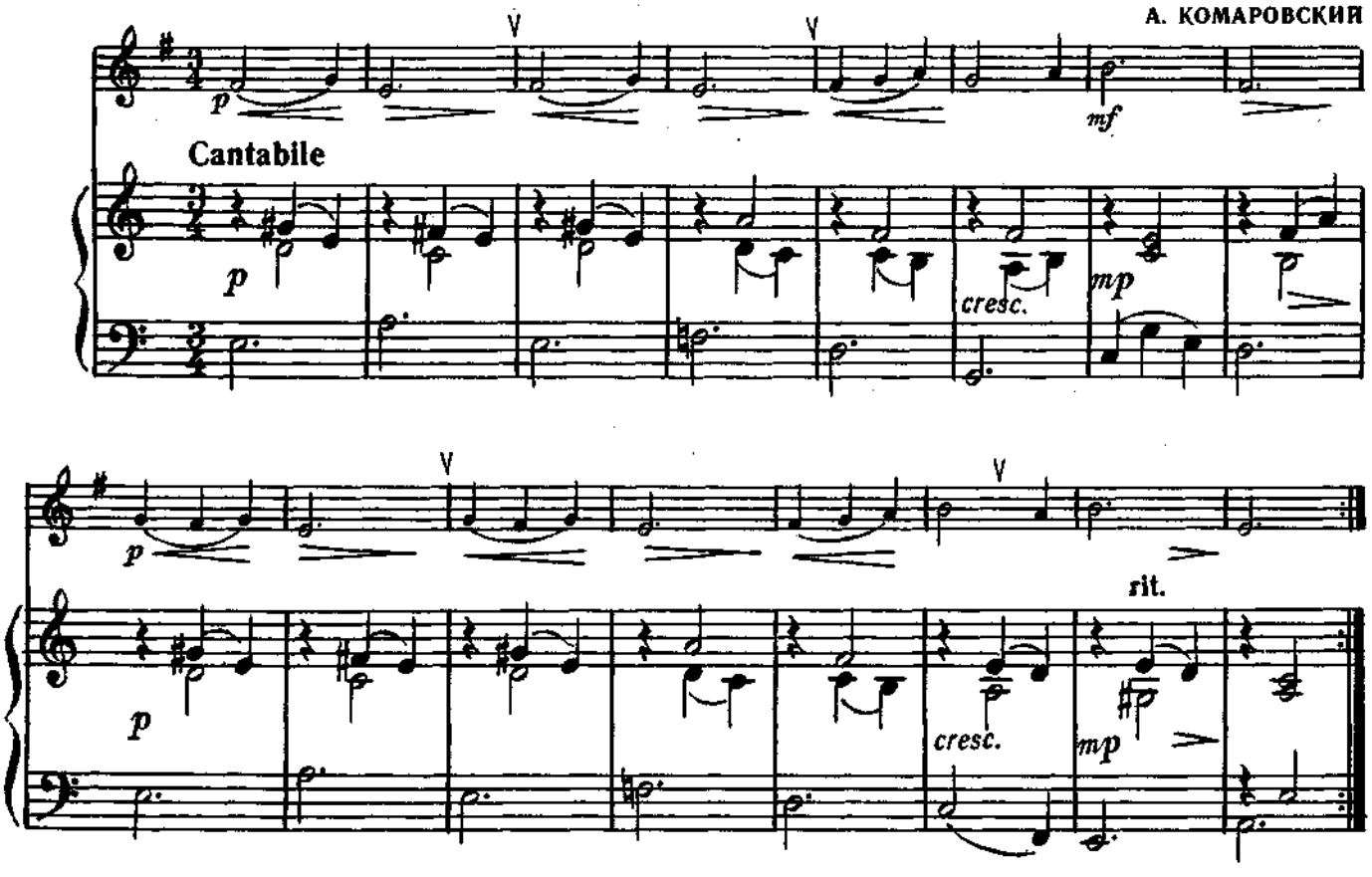

52. СЫН МОЙ, СЫНОЧЕК

Чешская народная песня

Обработка В. Мартынова

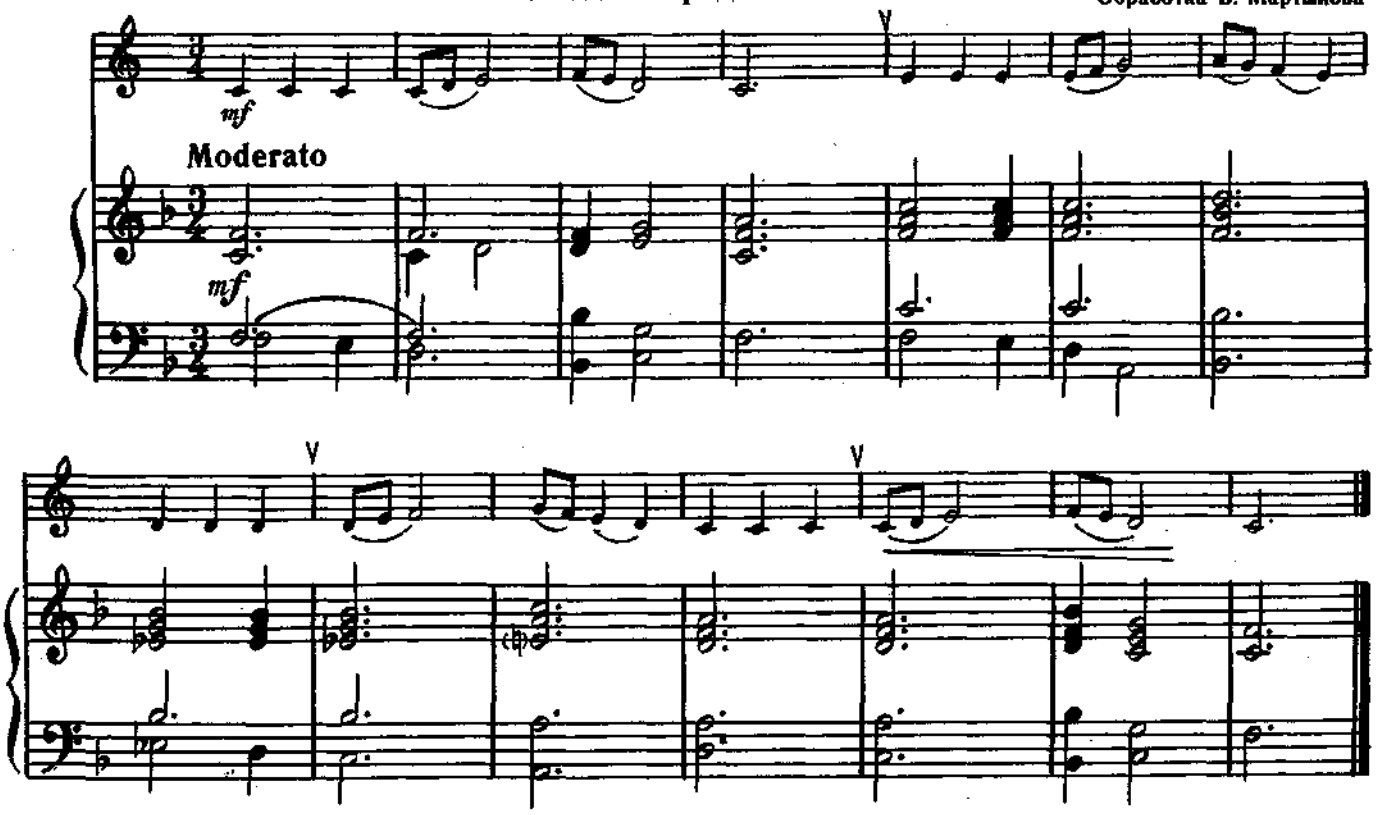

54. ПЕСНЯ

Неизвестный польский композитор (XVI в.)

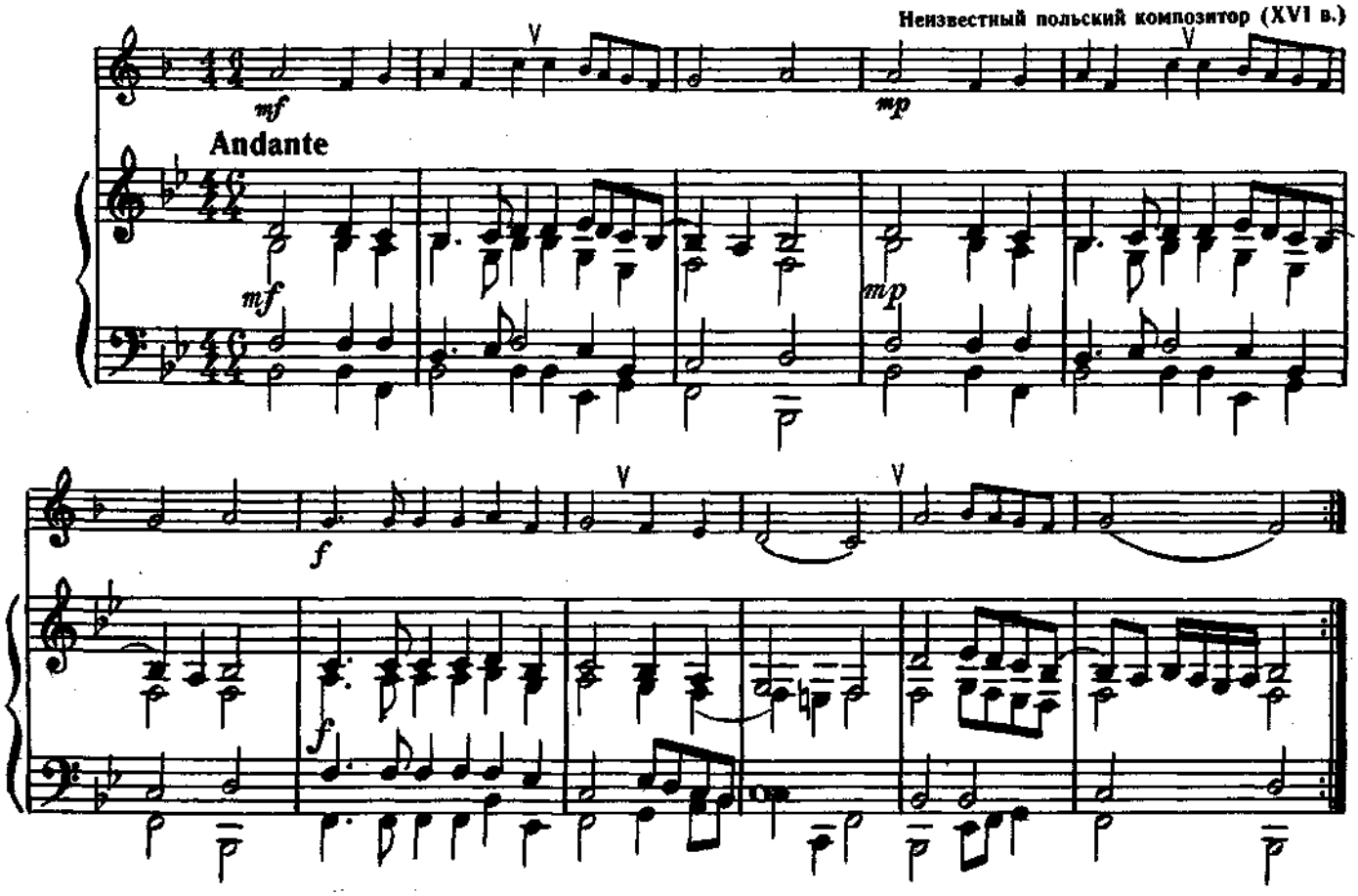

55. АЛЛЕГРЕТТО

В. МОЦАРТ

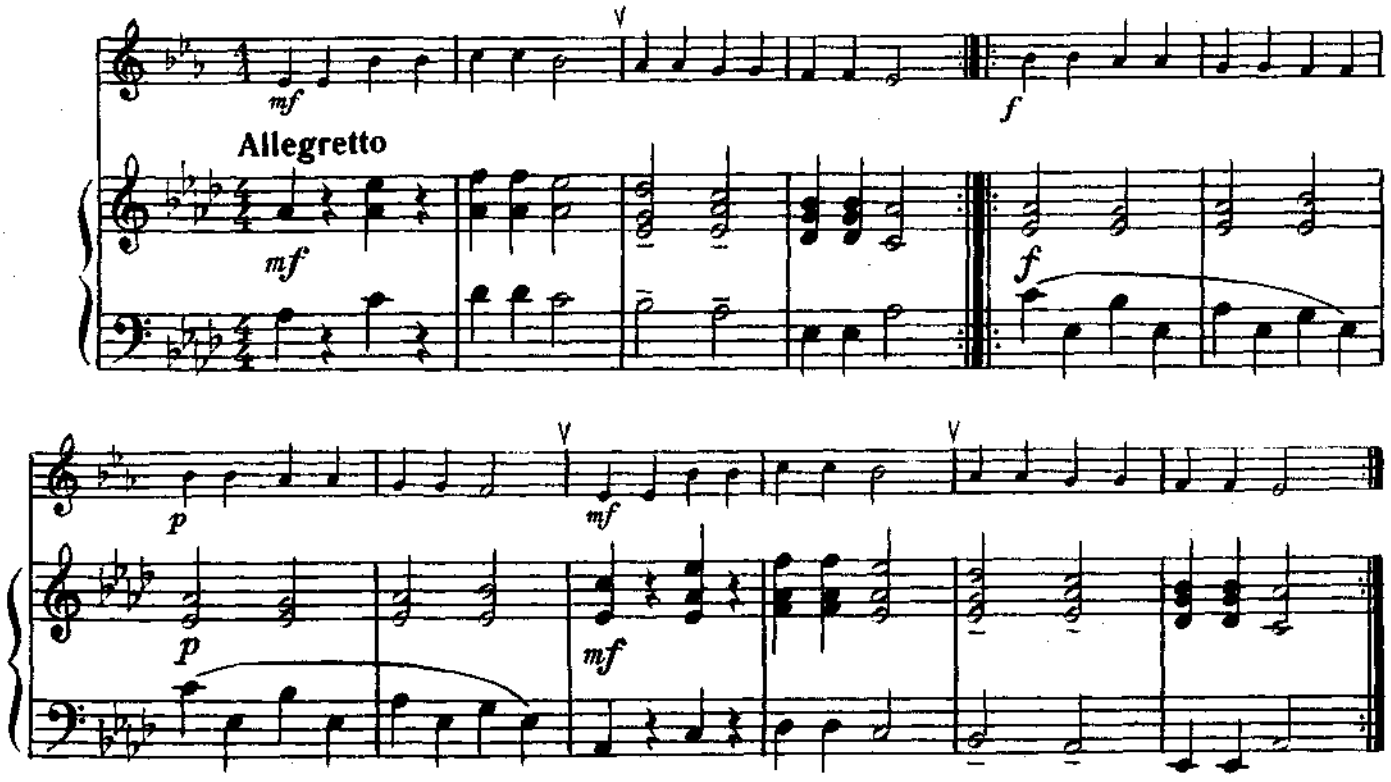

57. ПЕСЕНКА

Ж. ЛЮЛЛИ

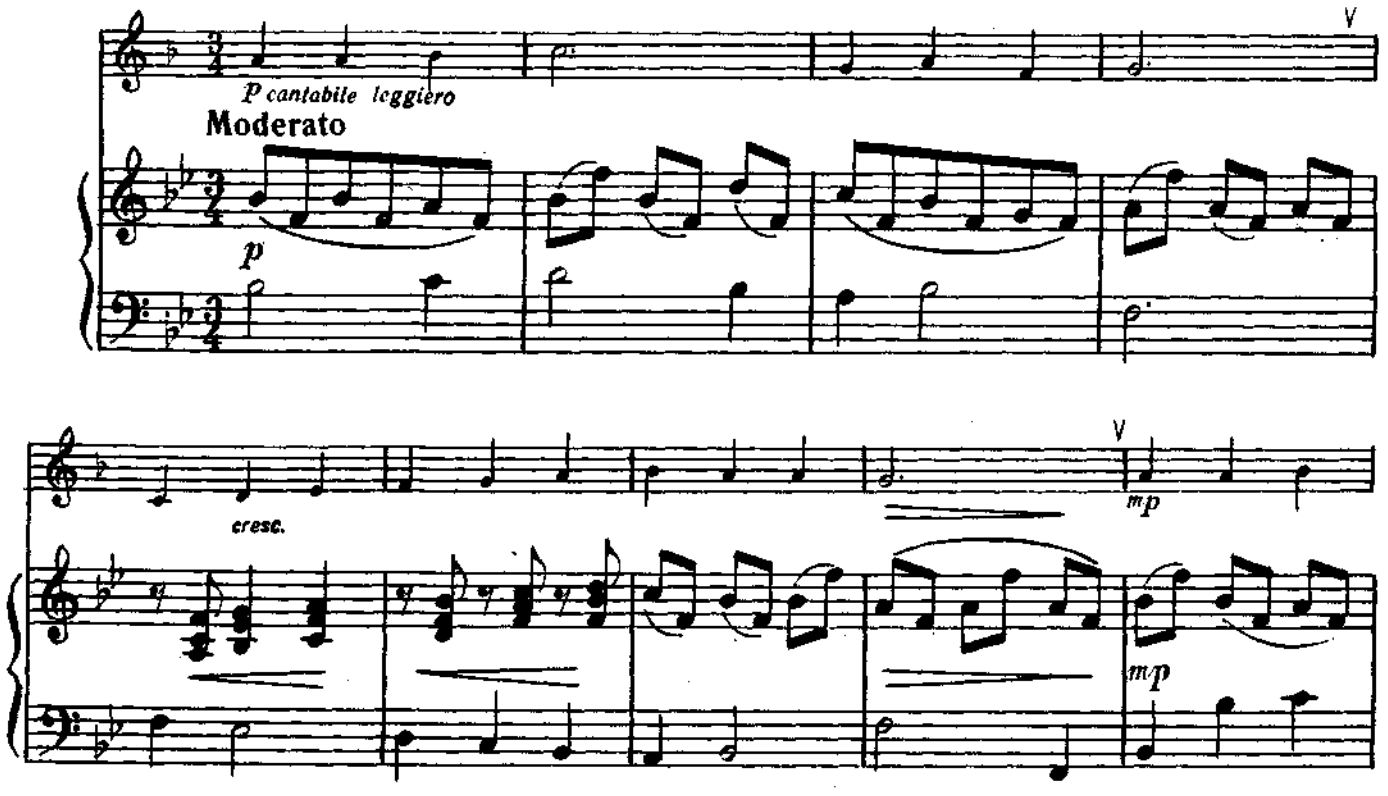

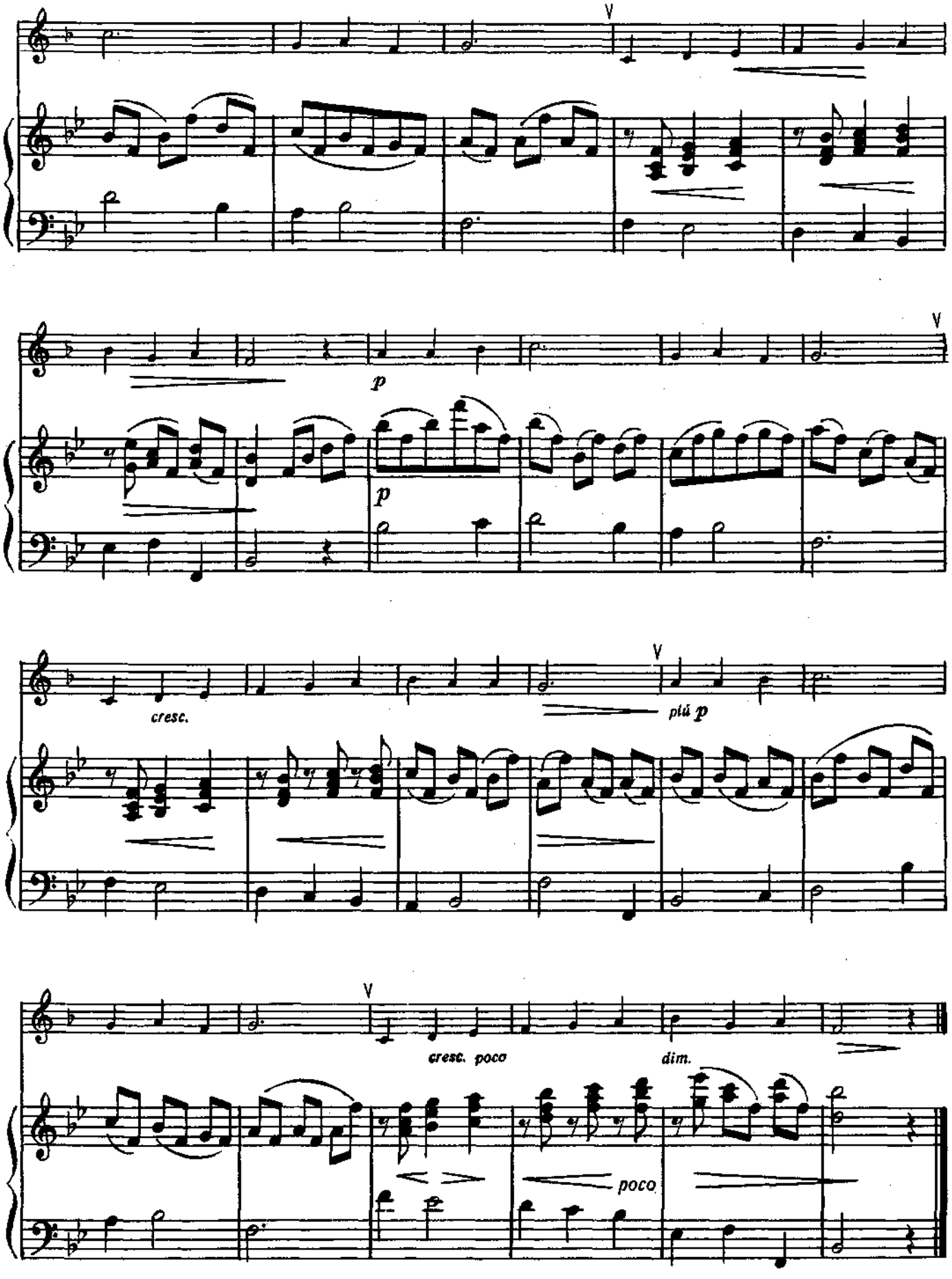
V
p
p
V
cresc.
V
più p
V
cresc. poco
dim.
poco

58. РЯБУШЕЧКА

Русская народная песня

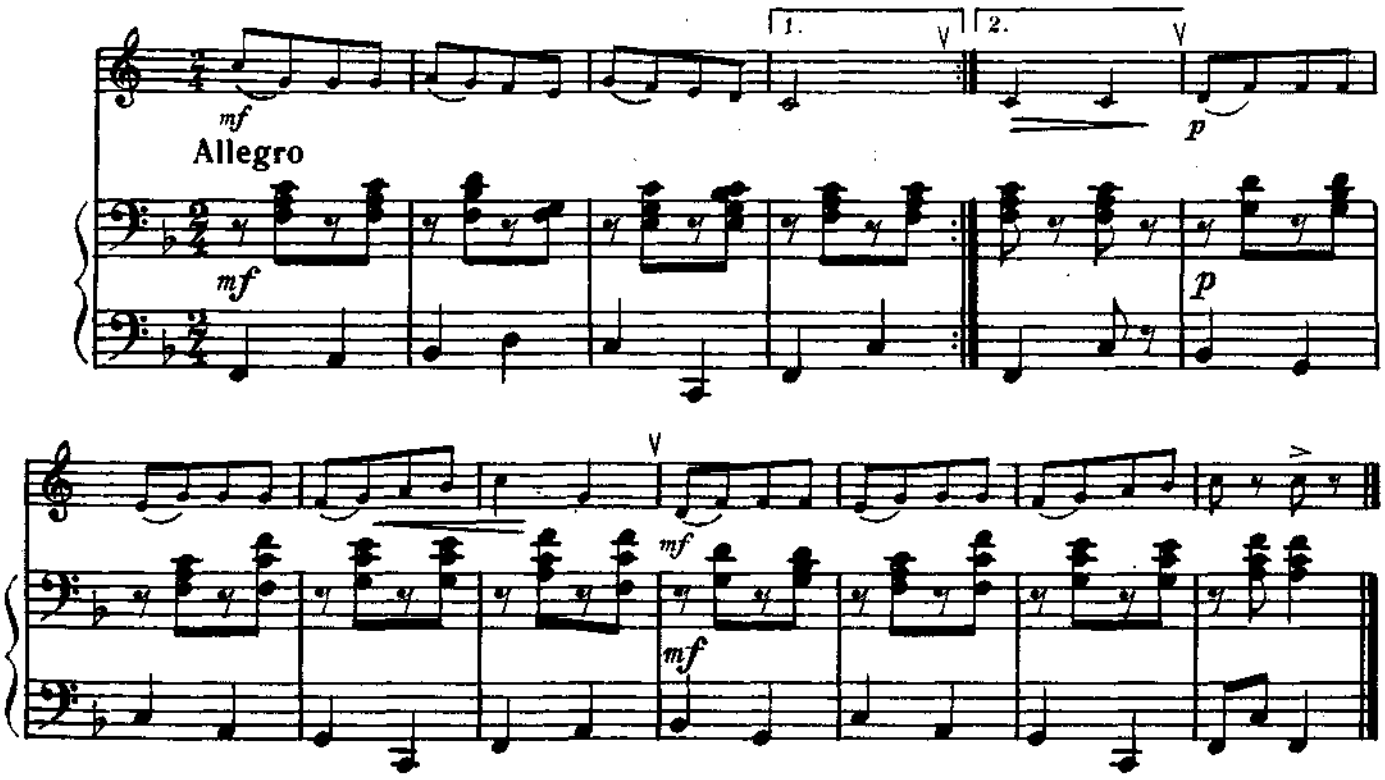

59. ПЕСЕНКА

А. КОМАРОВСКИЙ

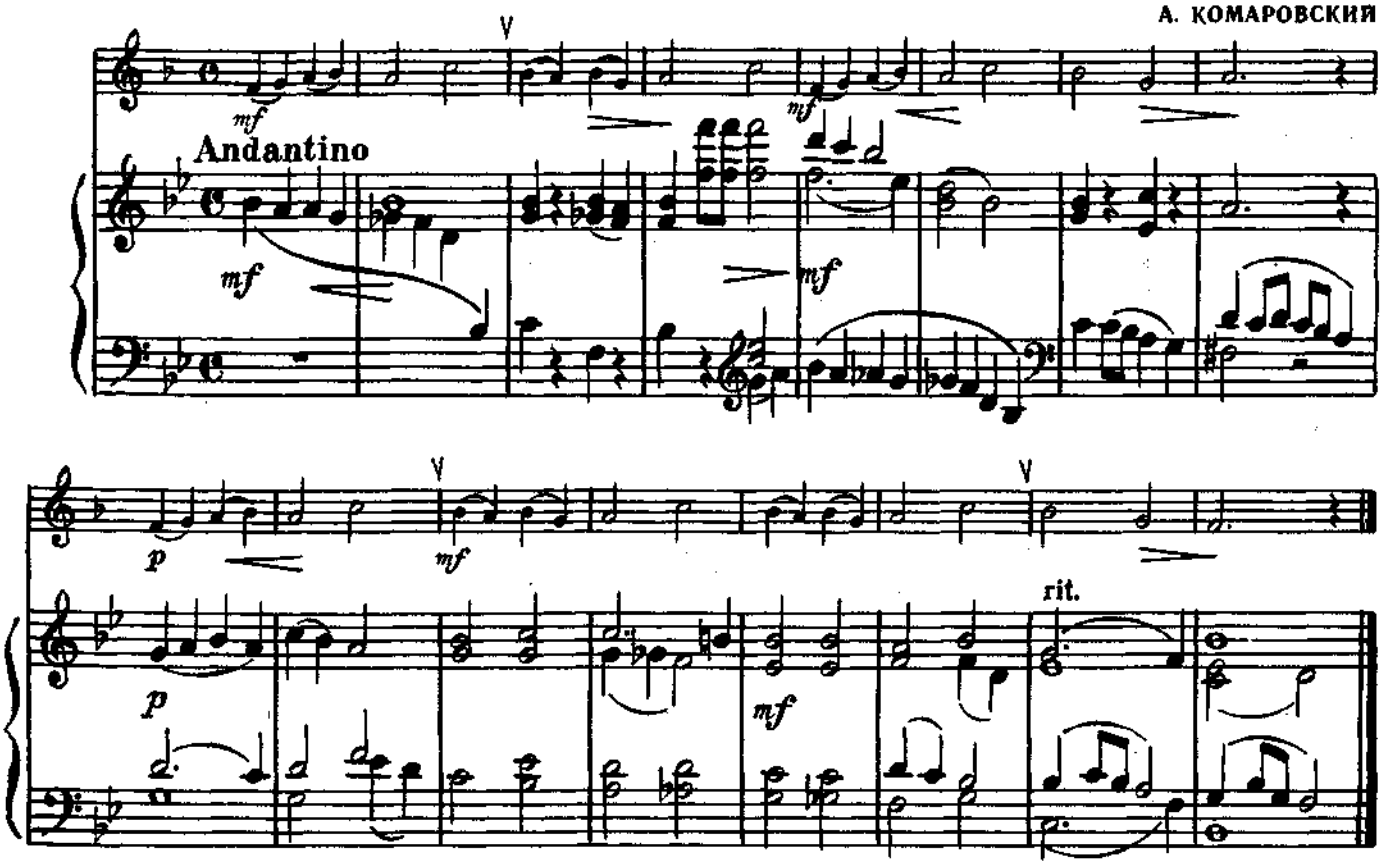

62. КАНОН

ДЖОН из ФОРНСАЙТА (XIII В.)

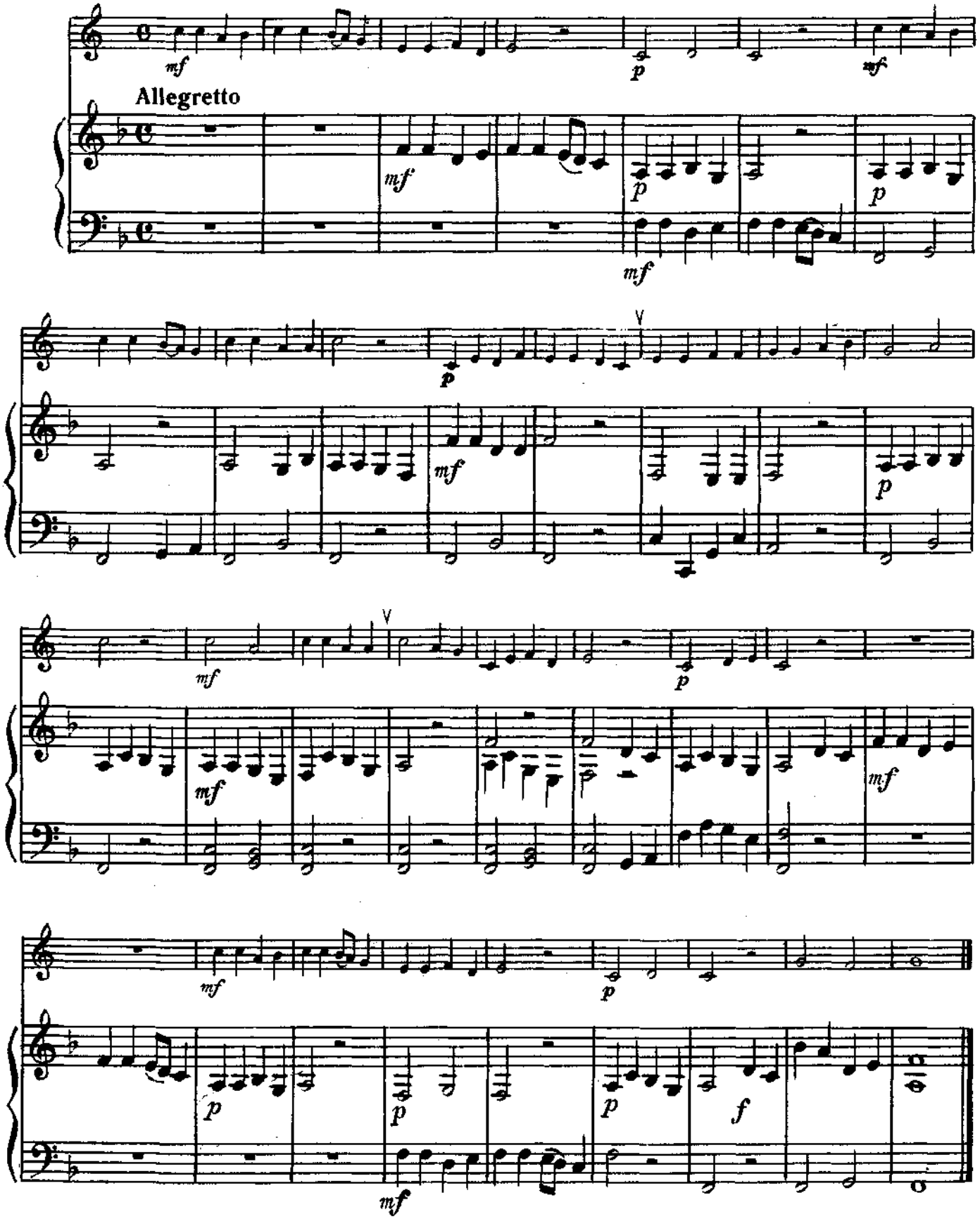

64. КОЛЫБЕЛЬНАЯ

Ф. ШУБЕРТ

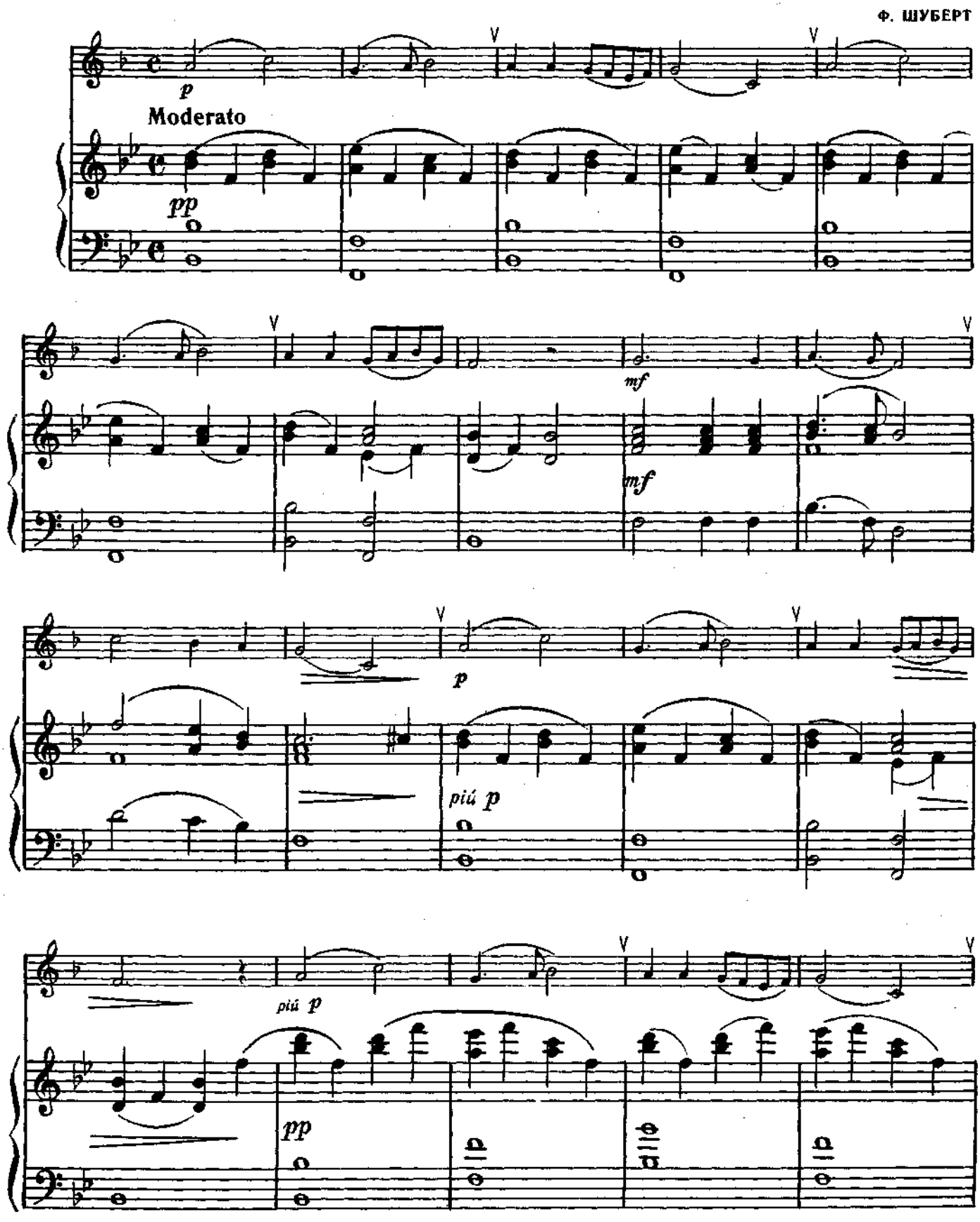

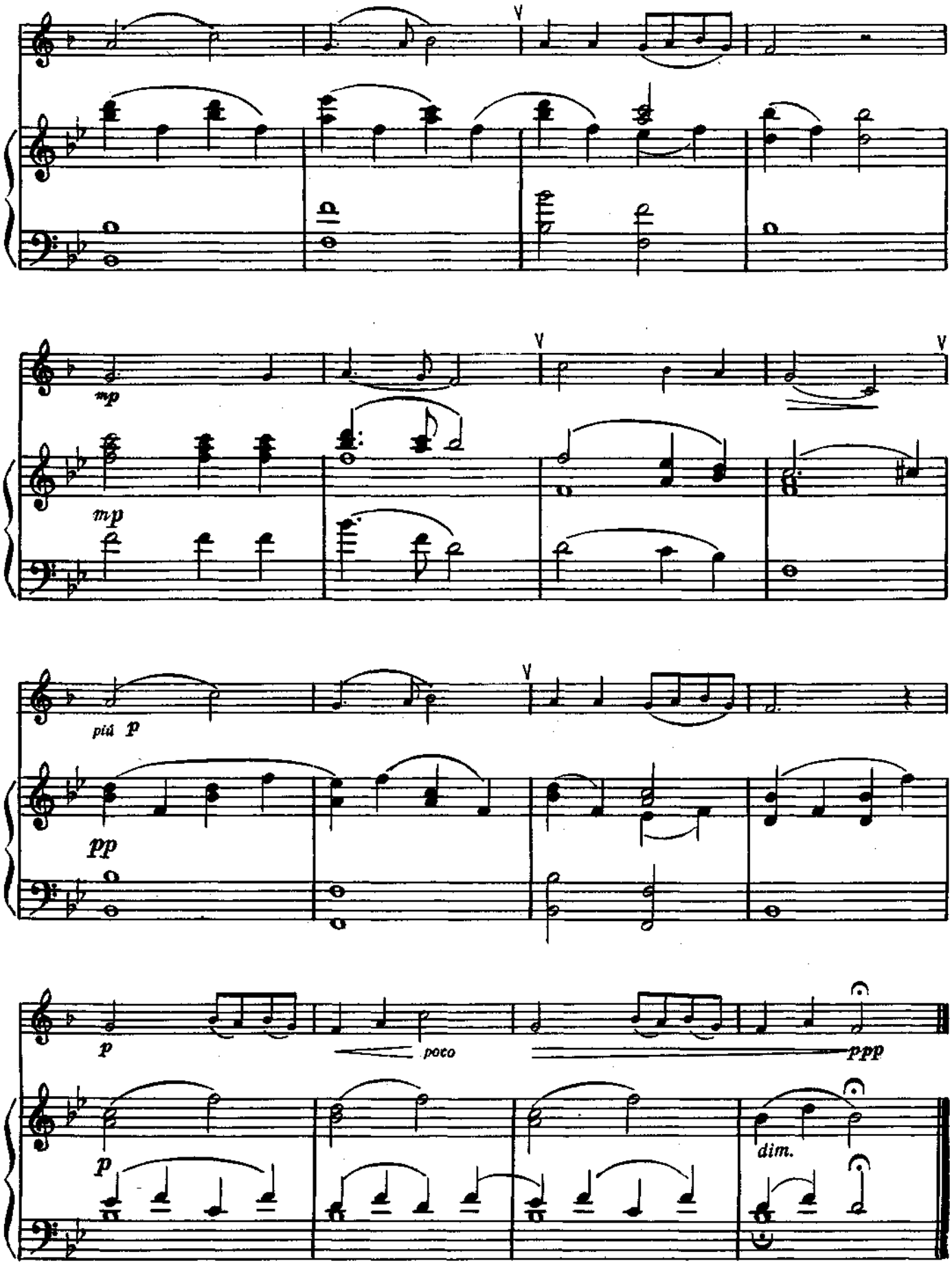
mp
mp
più p
pp
p
poco
ppp
p
dim.

66. ПОЛНО, ПОЛНО ВАМ, РЕБЯТА

Русская народная песня

Обработка В. Мартынова

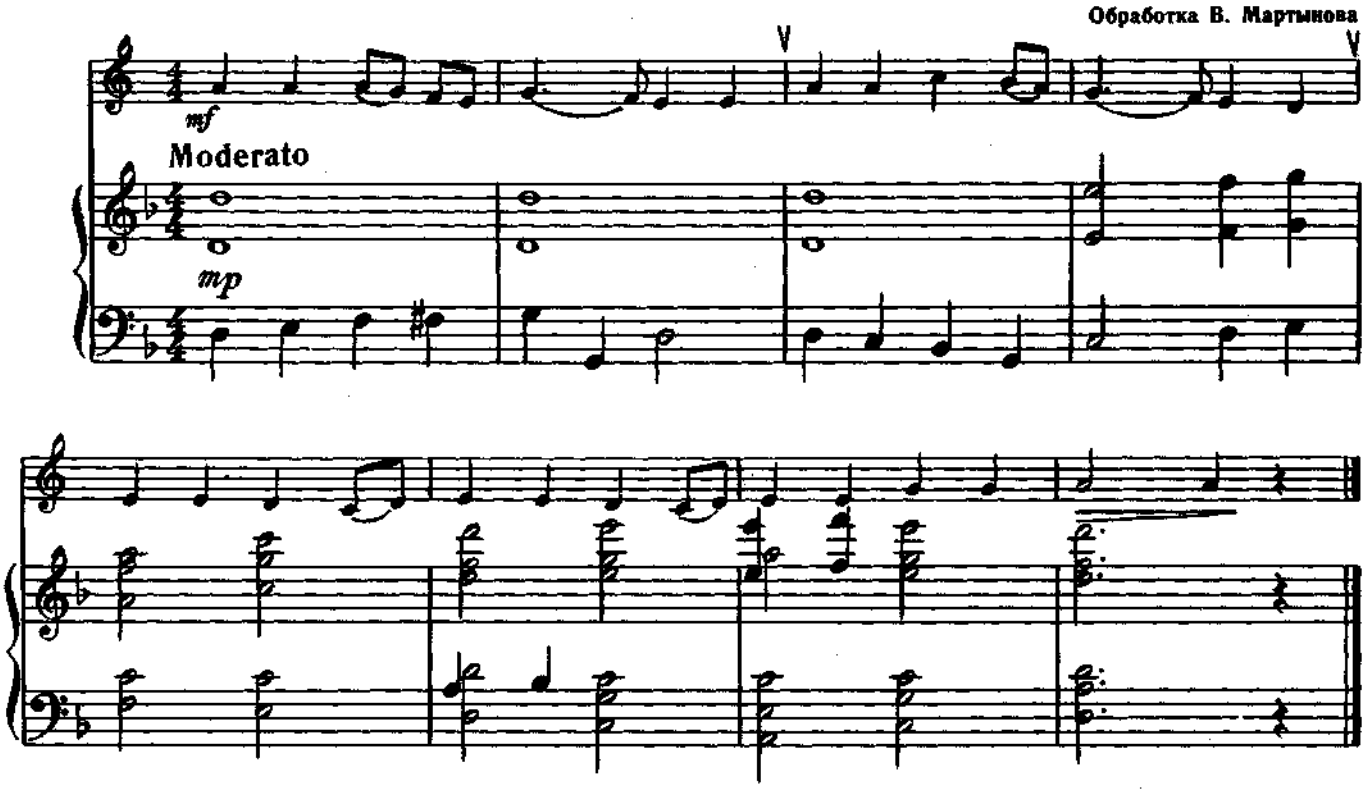

68. ВО ПОЛЕ БЕРЕЗА СТОЯЛА

Русская народная песня

Обработка В. Мартынова

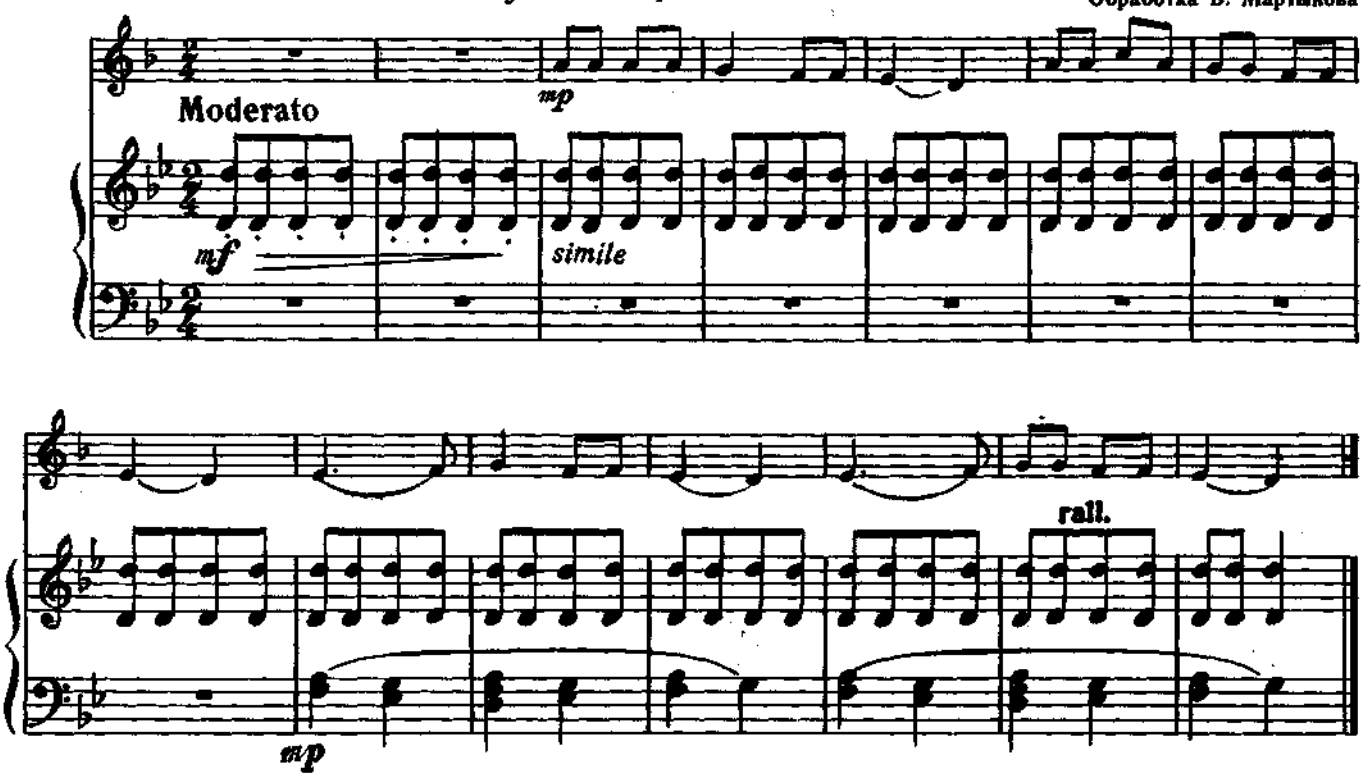

69. ПРОТЯЖНАЯ

Русская народная песня

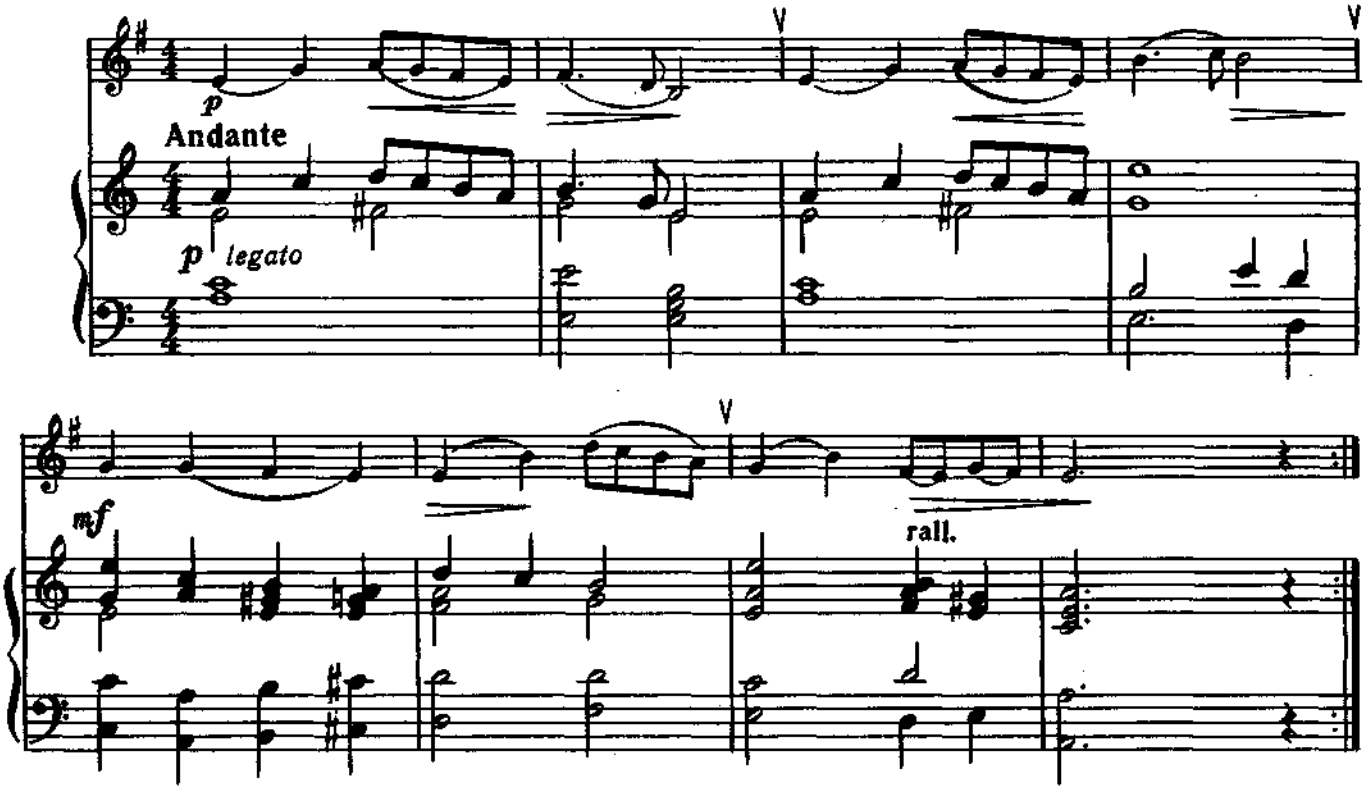

84. КОЛЫБЕЛЬНАЯ

Д. ФЛИСС

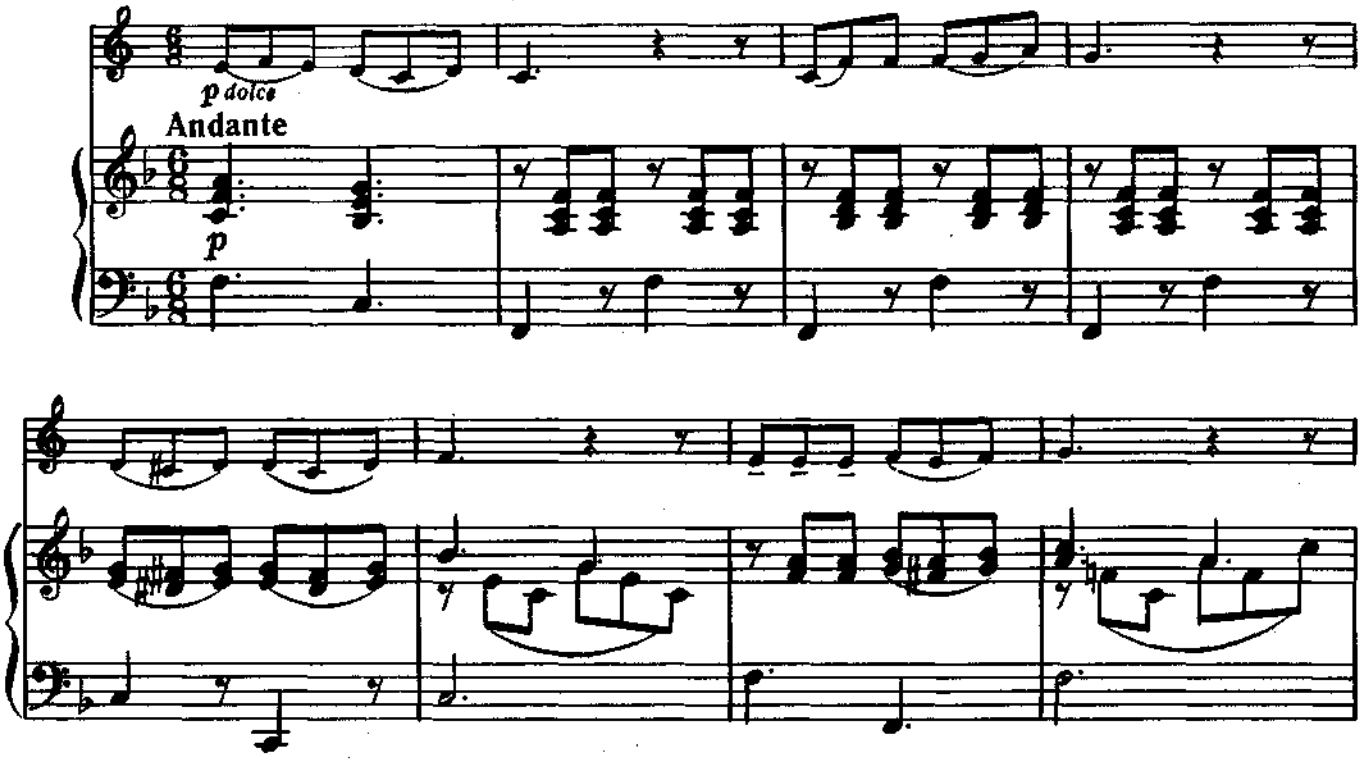

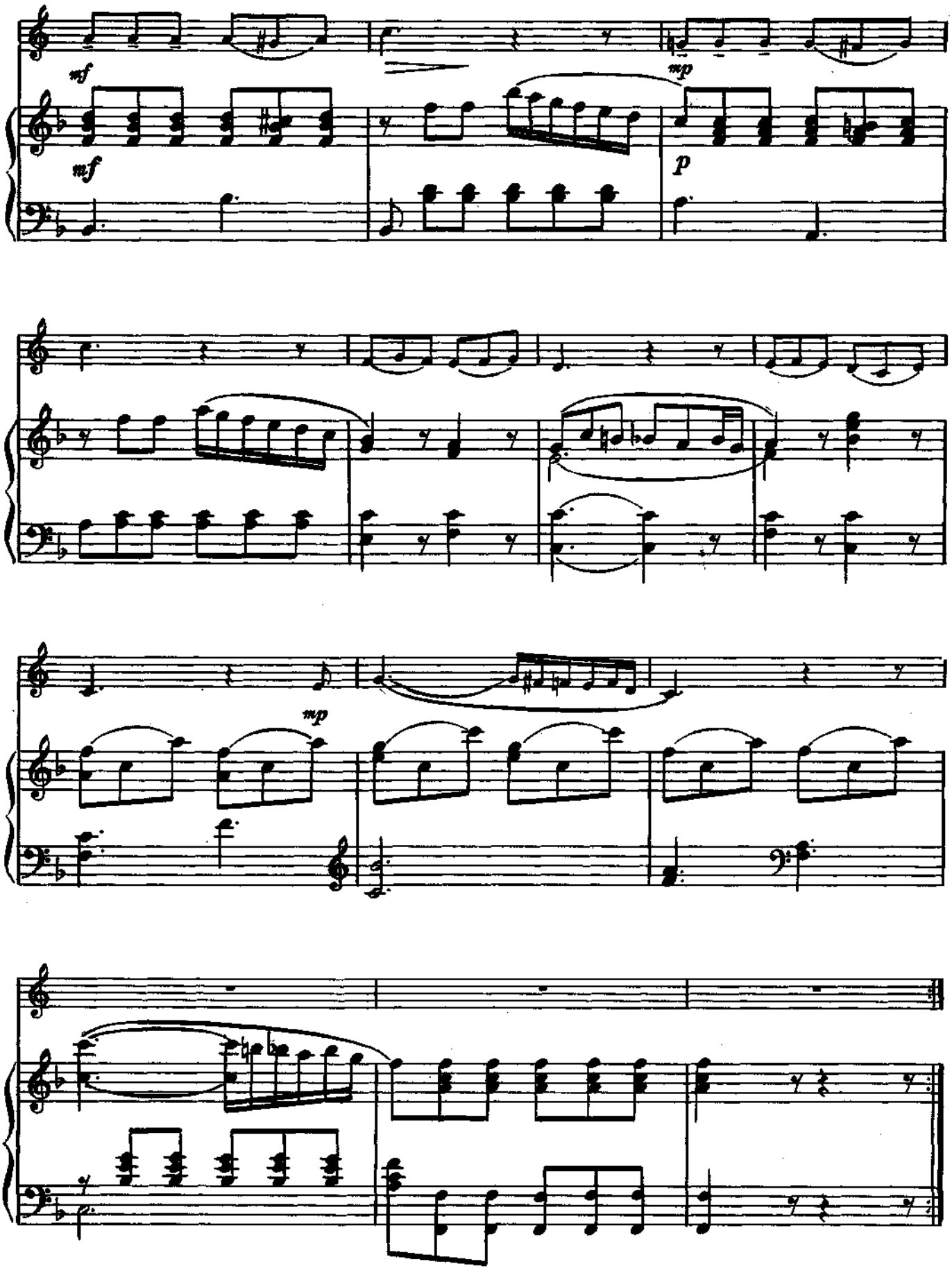
mf
mf
mp
p
mp

85. ВЕСЕННЯЯ ПЕСНЯ

В. МОЦАРТ

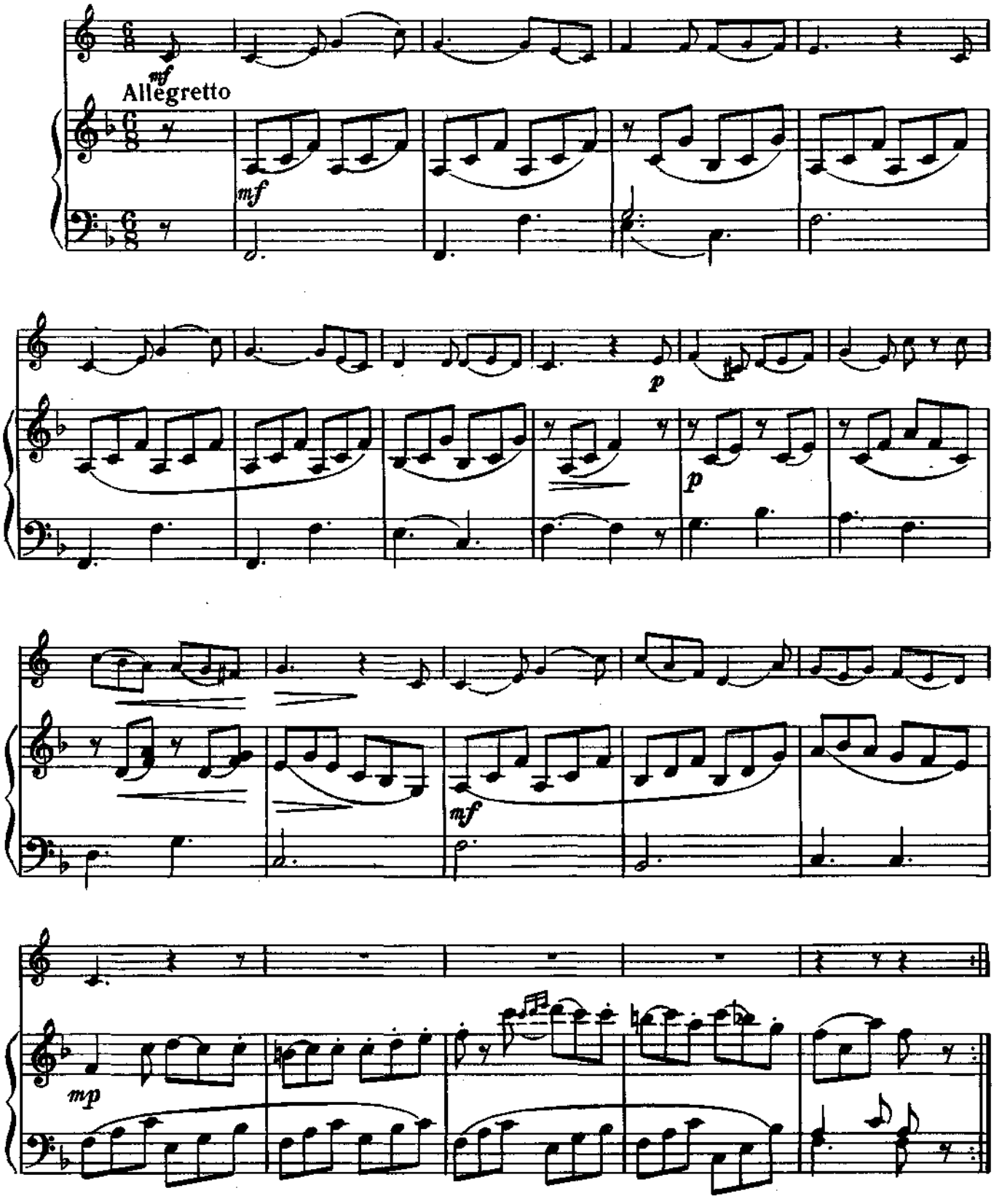

86. ТЫ, СОЛОВУШКА, УМОЛКНИ

М. ГЛИНКА

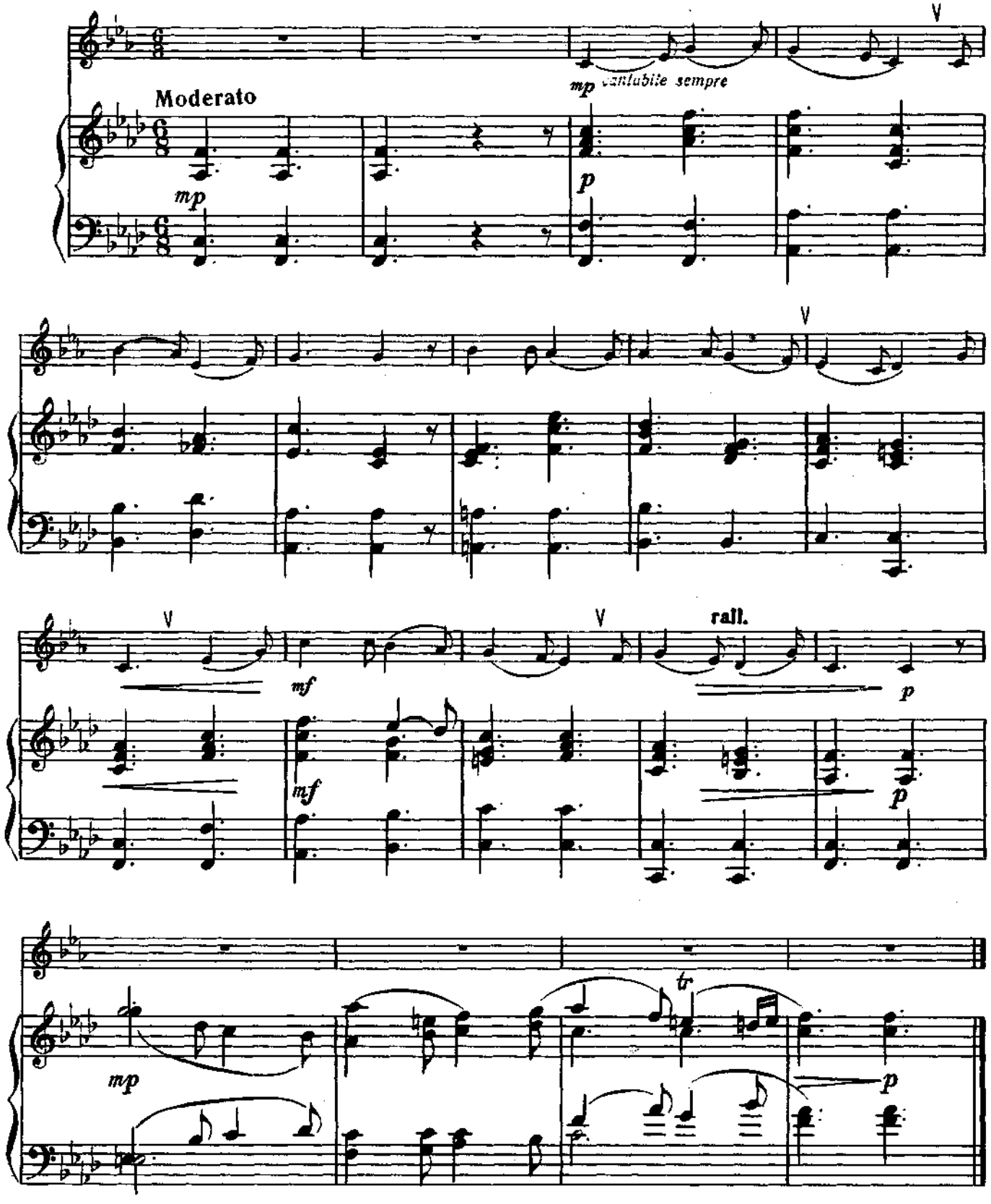

89. АНДАНТЕ

Б. БАРТОК

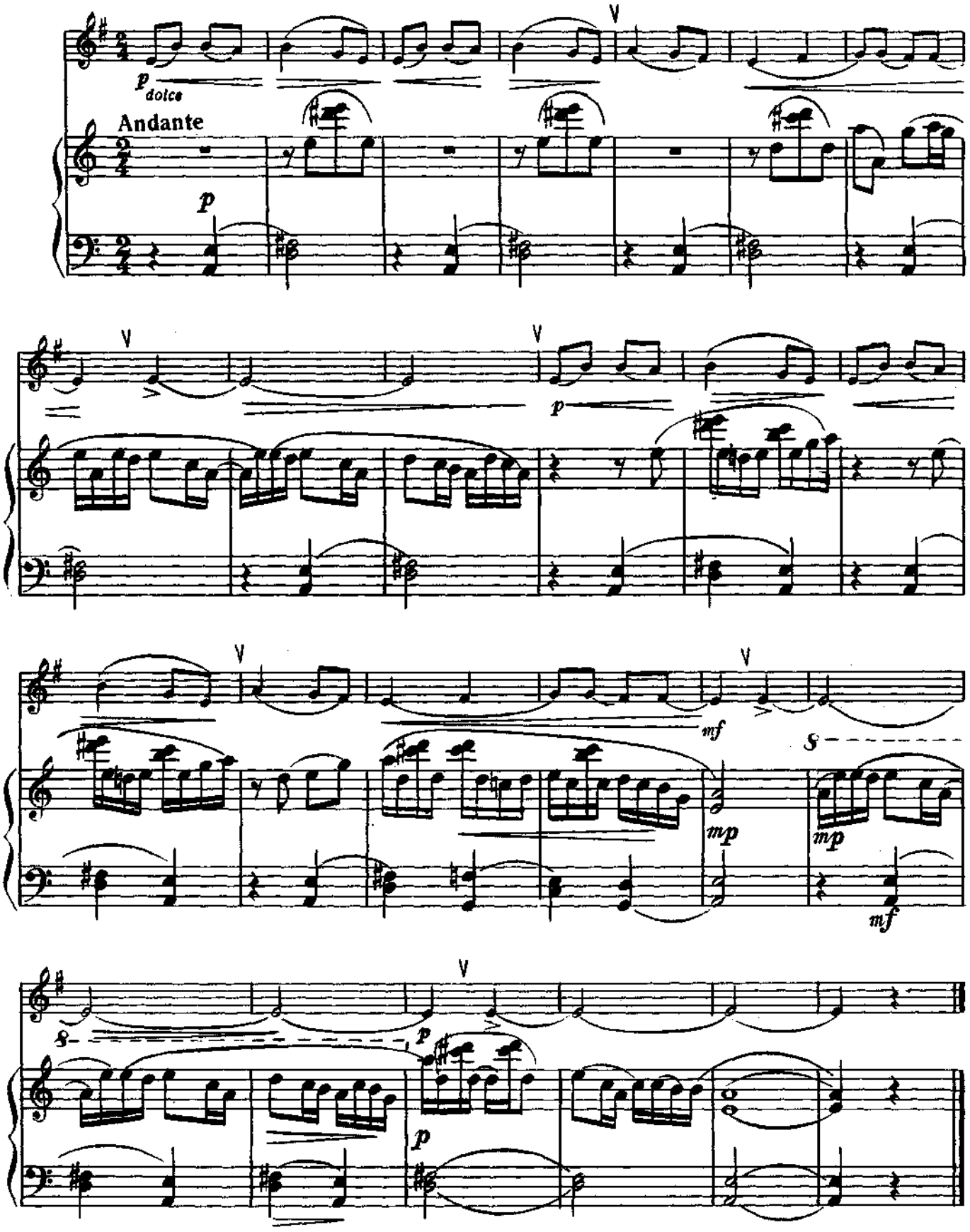

90. ВЕСНА

В. РЕБИКОВ

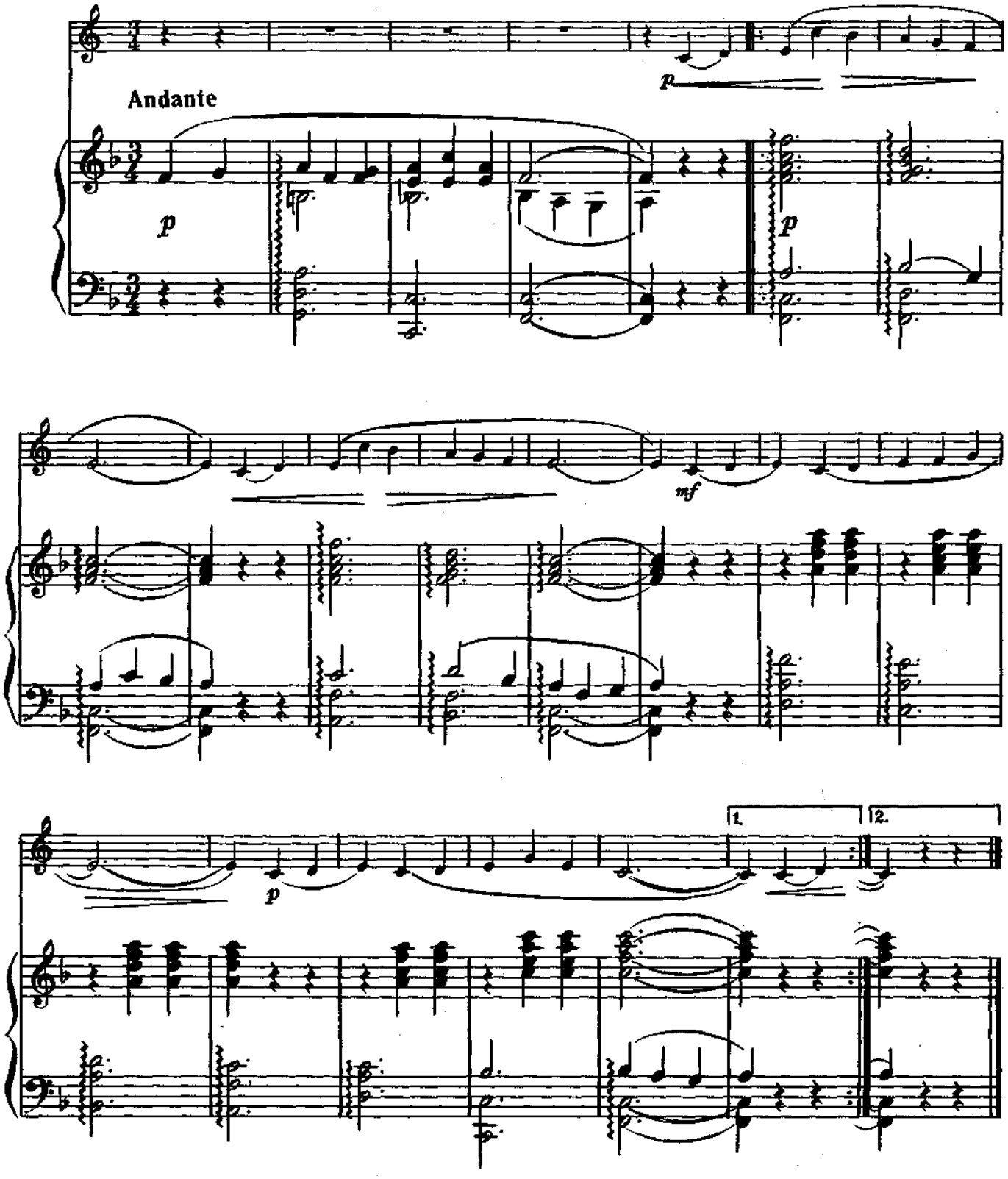

111. ШАРМАНЩИК ПОЁТ

П. ЧАЙКОВСКИЙ

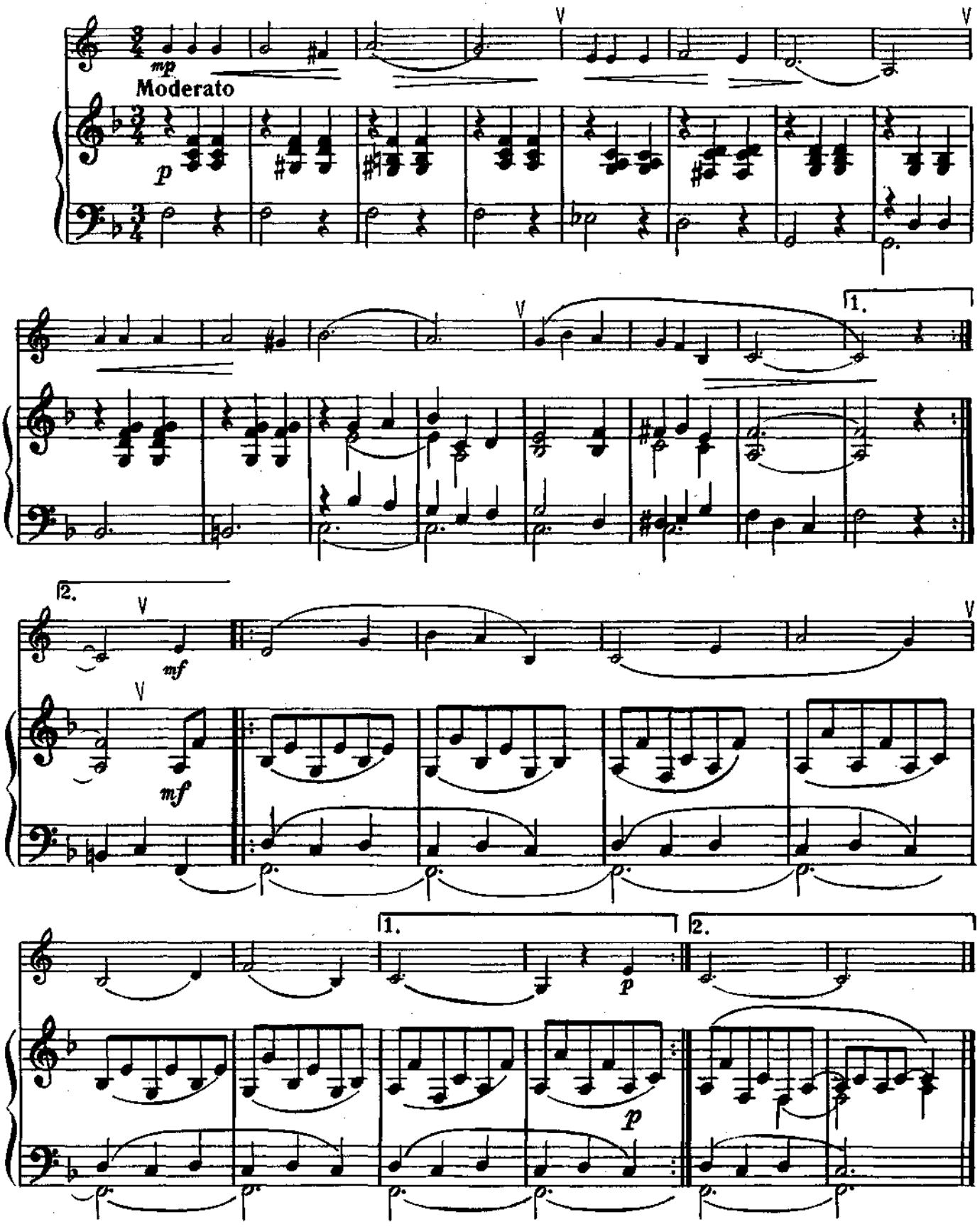

112. ВИНОГРАД В САДУ ЦВЕТЁТ

Русская народная песня

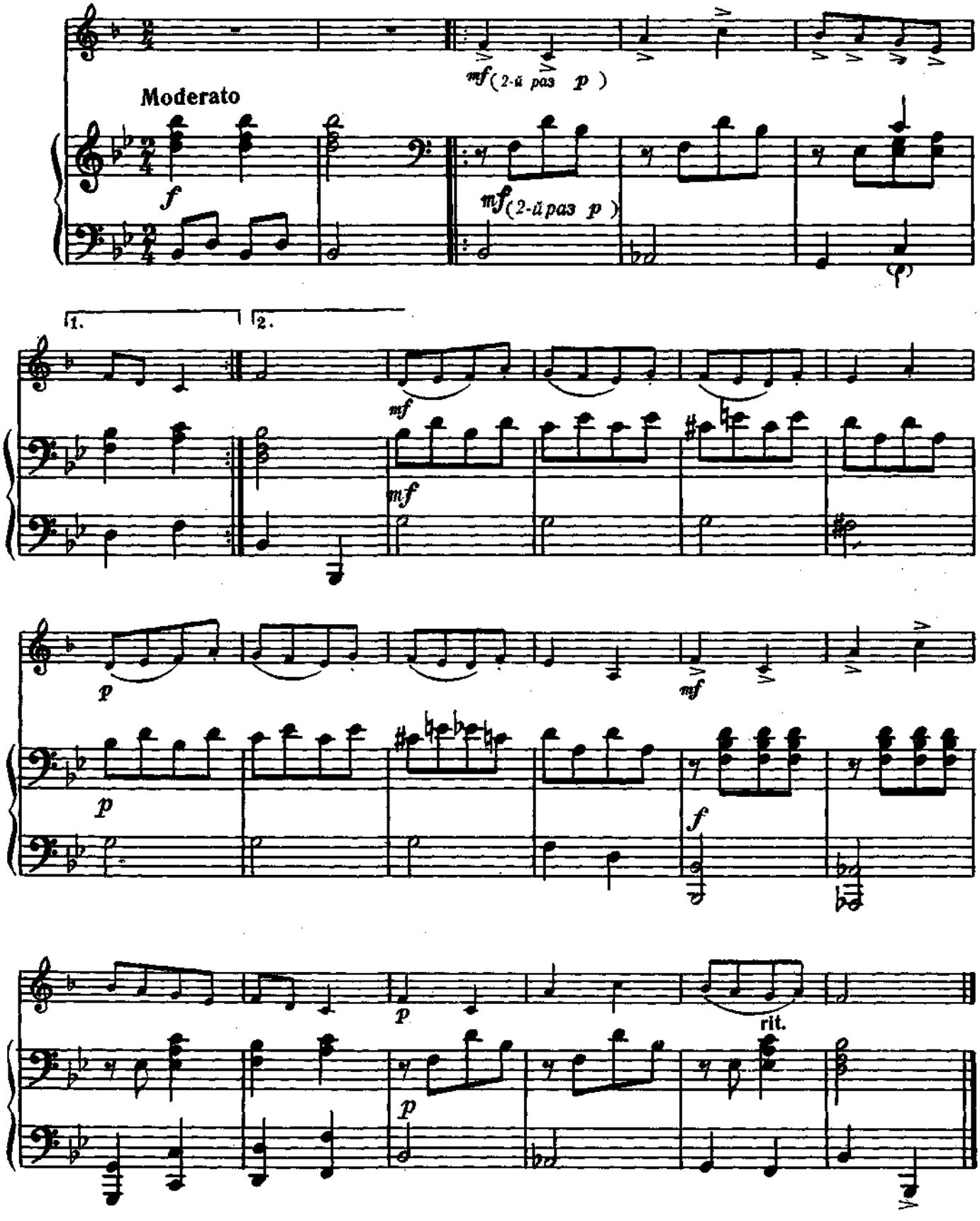

134. ЖУРАВЕЛЬ

ВИК. КАЛИННИКОВ

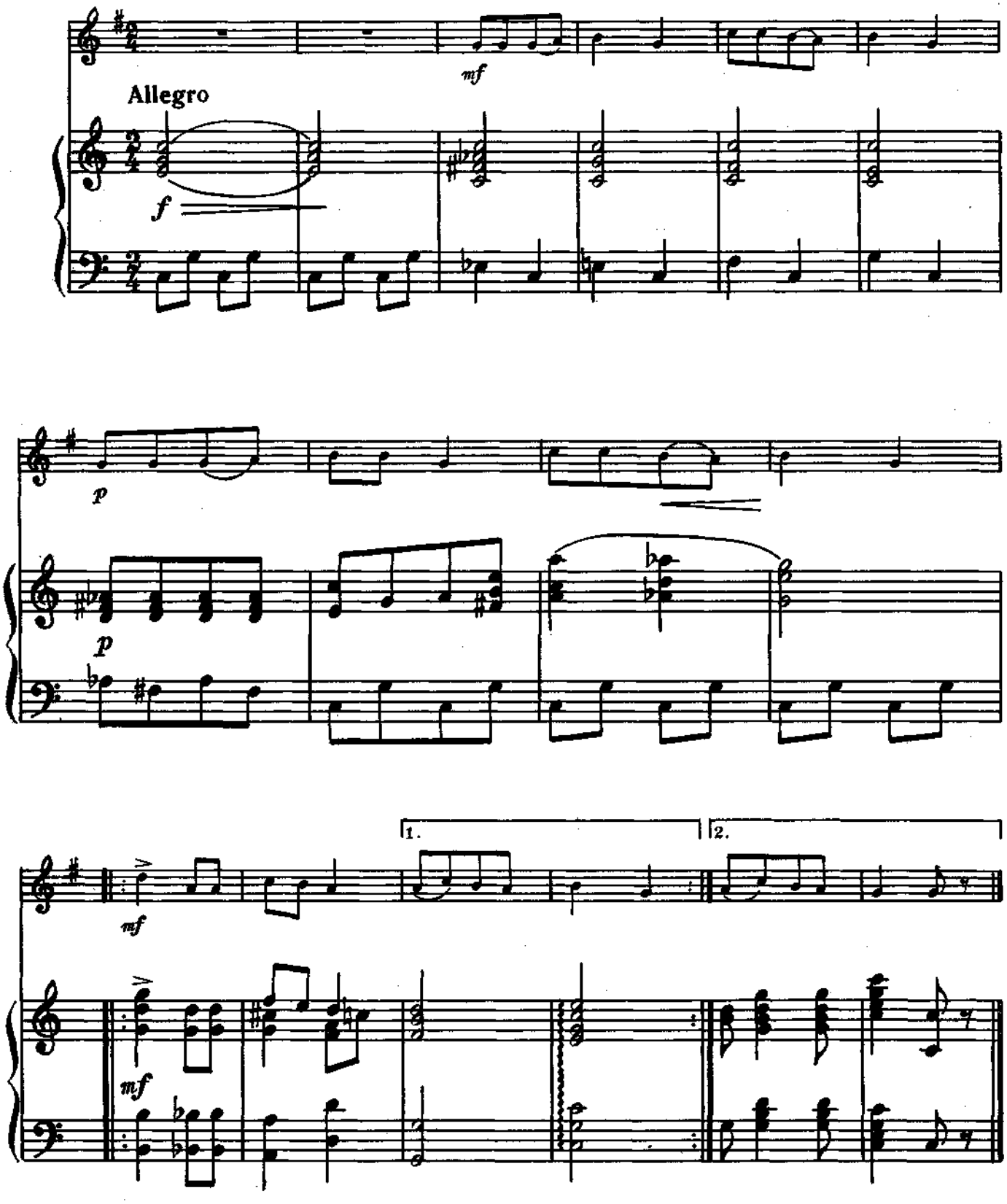

135. НАРОДНЫЙ ТАНЕЦ

Л. БЕТХОВЕН

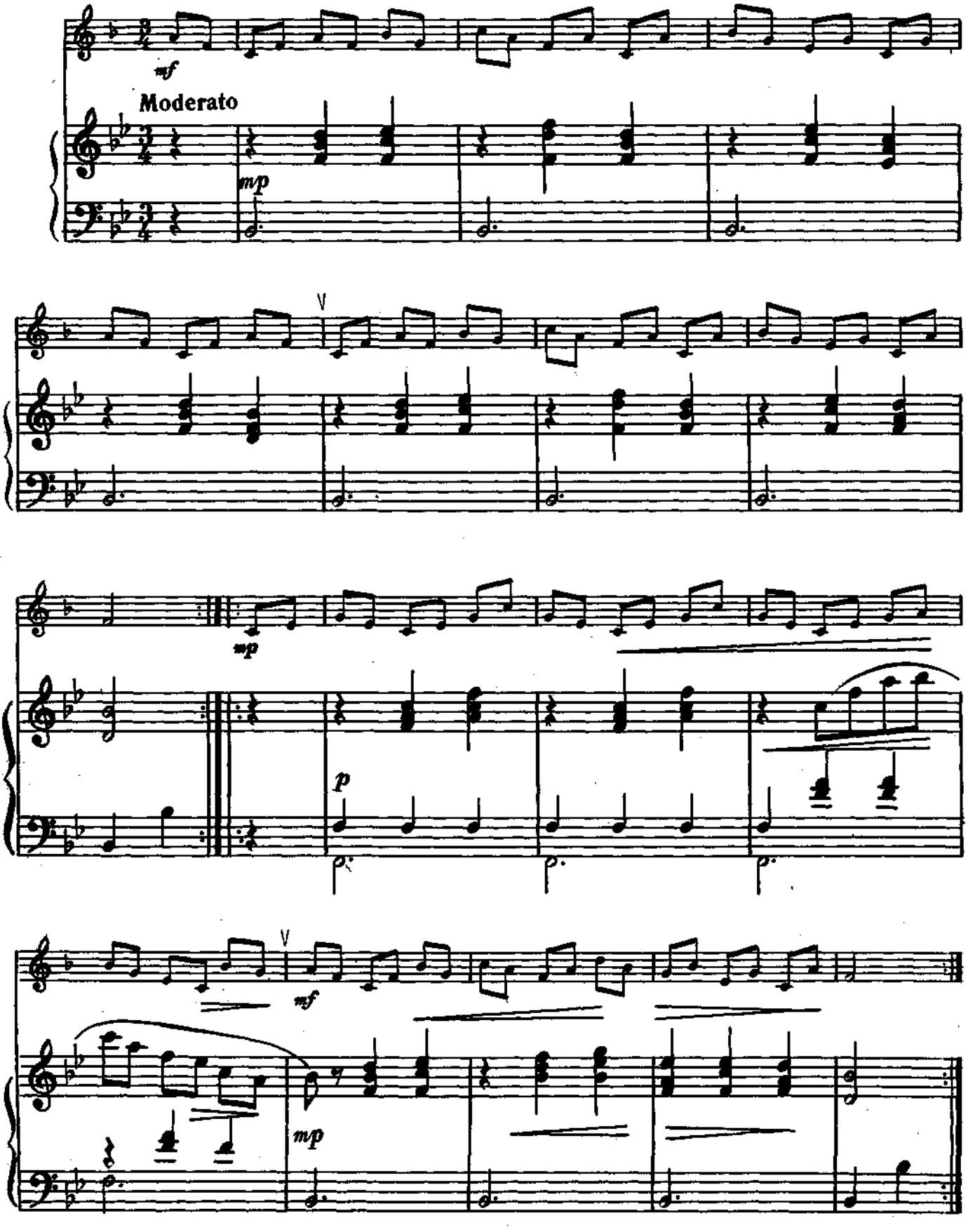

136. ХОР ДЕВУШЕК

из оперы «Иван Сусанин»

М. ГЛИНКА

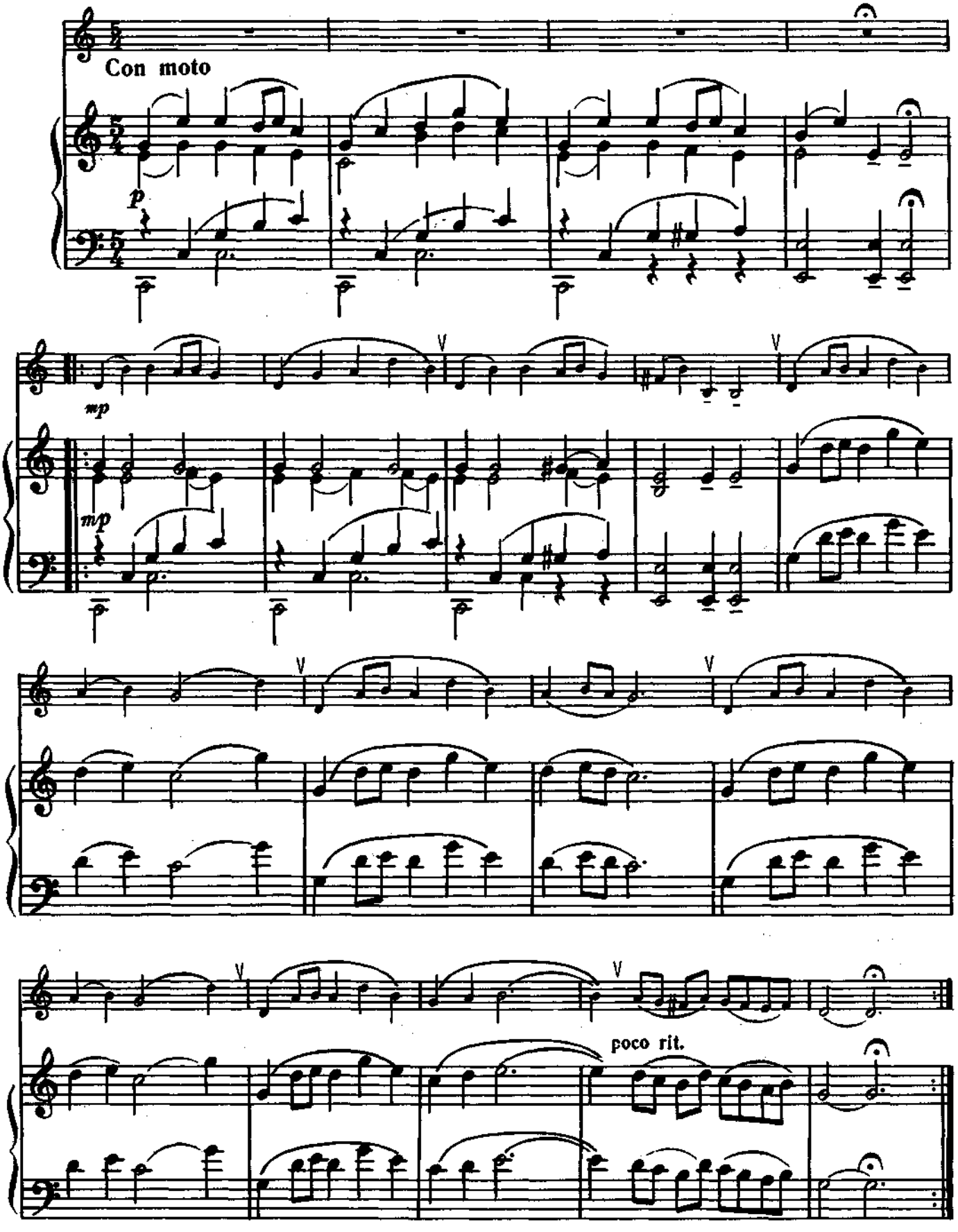

137. ПЕСНЯ

Ф. КАЧЧИНИ

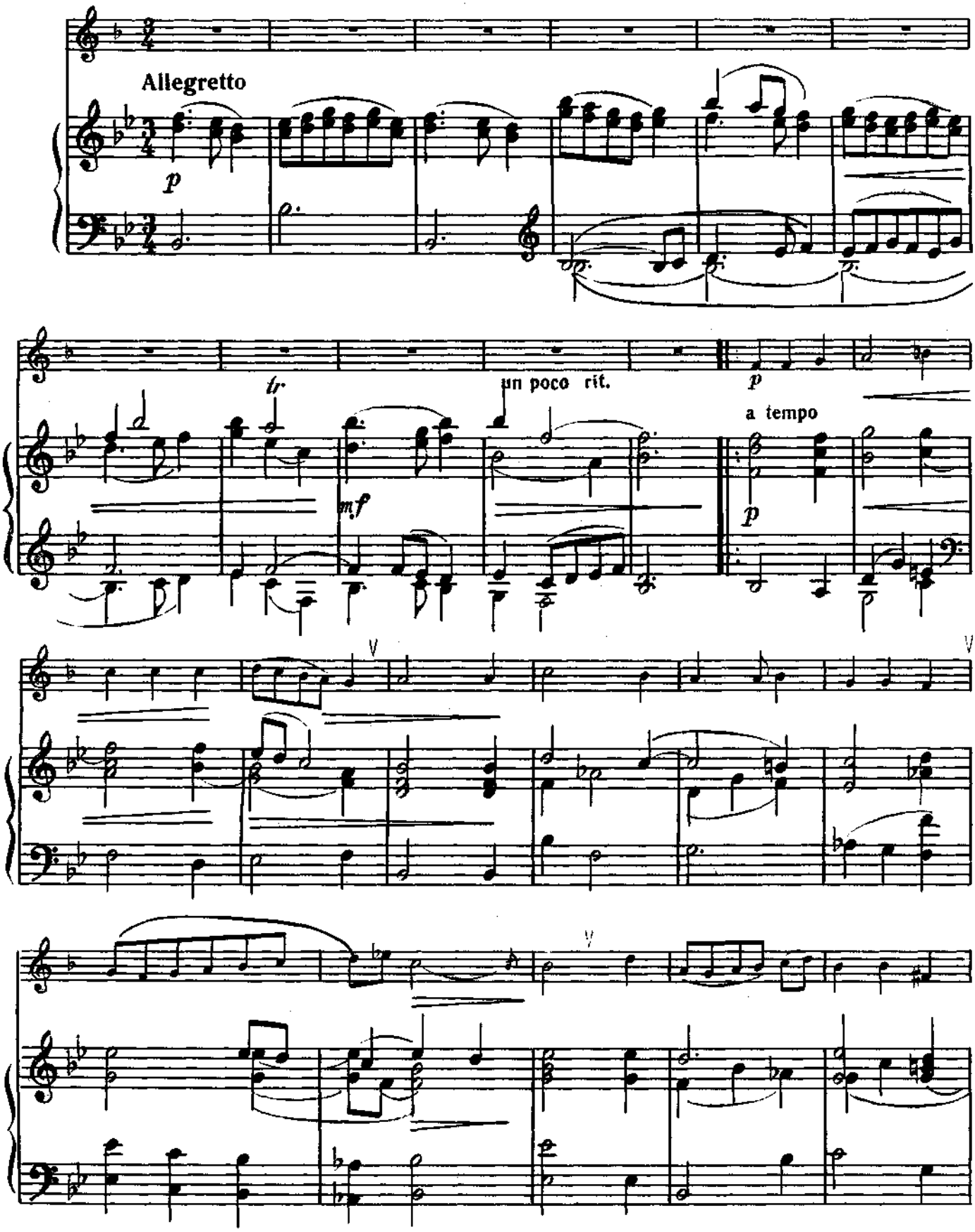

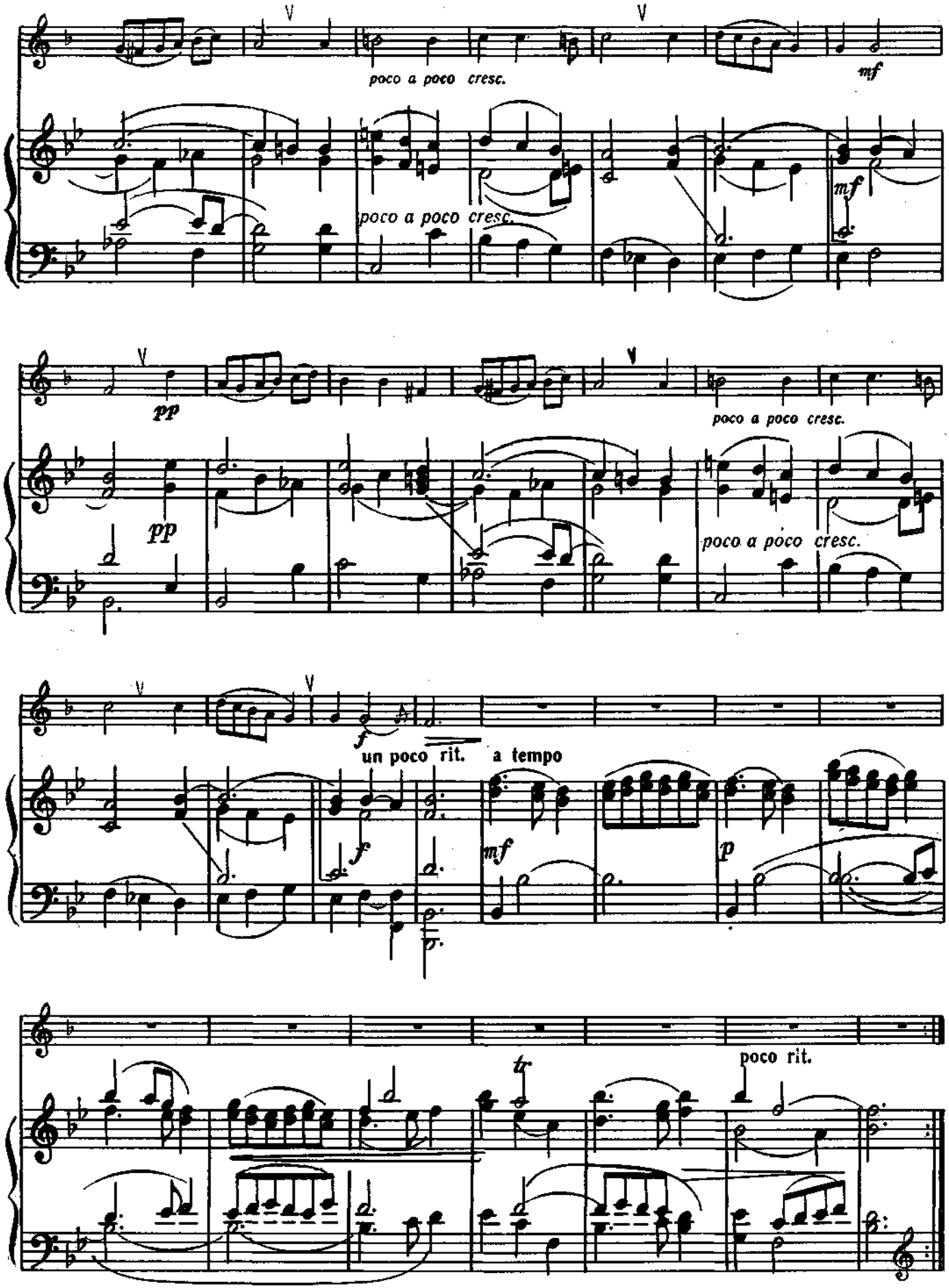
poco a poco cresc.
mf
poco a poco cresc.
mf
pp
pp
poco a poco cresc.
poco a poco cresc.
f
un poco rit.
a tempo
f
mf
p
poco rit.

139. ПОЛЕВАЯ ПЕСНЯ

Н. МЯСКОВСКИЙ

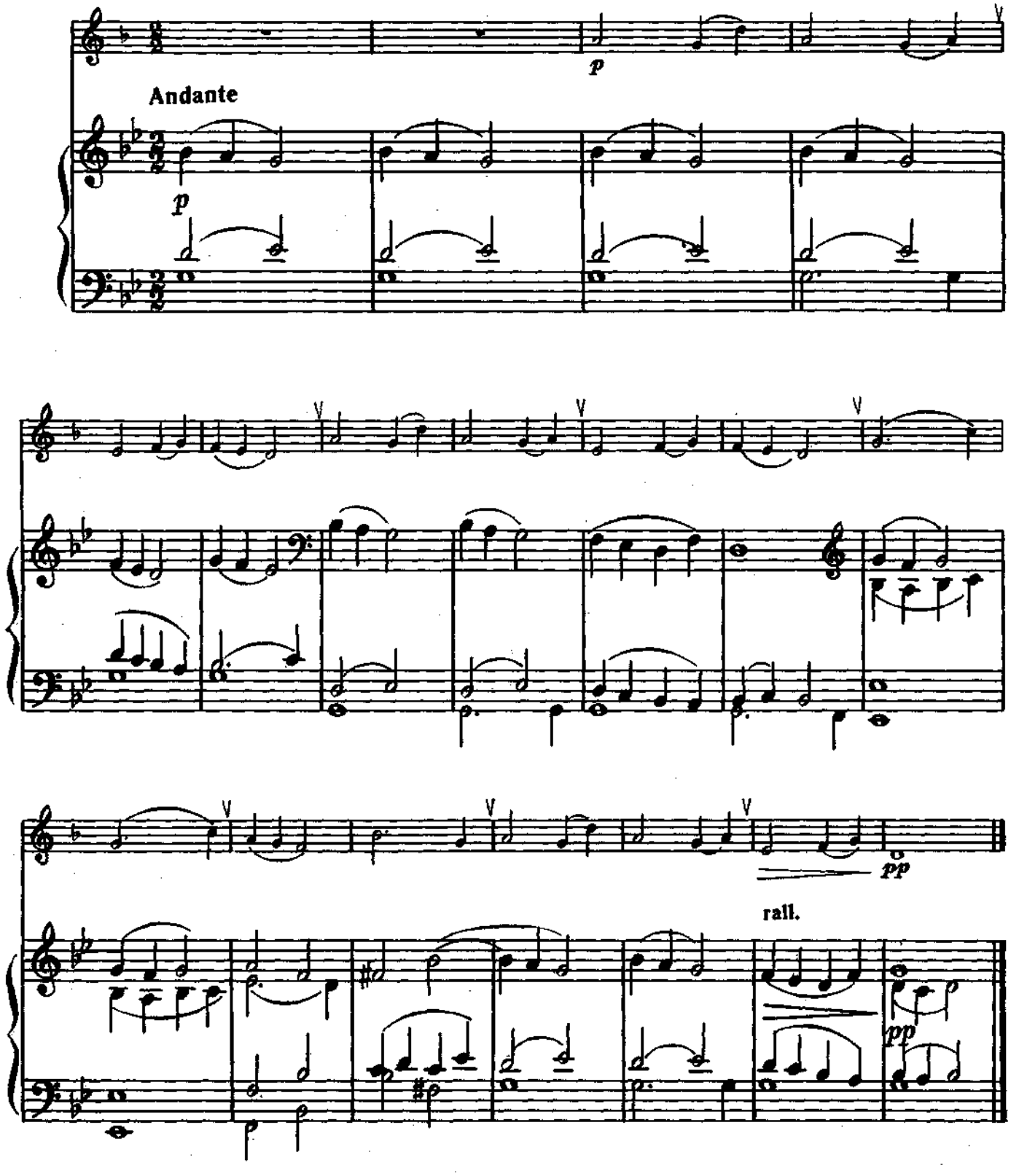

140. ПИОНЕРСКОЕ ЗВЕНО

Д. КАБАЛЕВСКИЙ

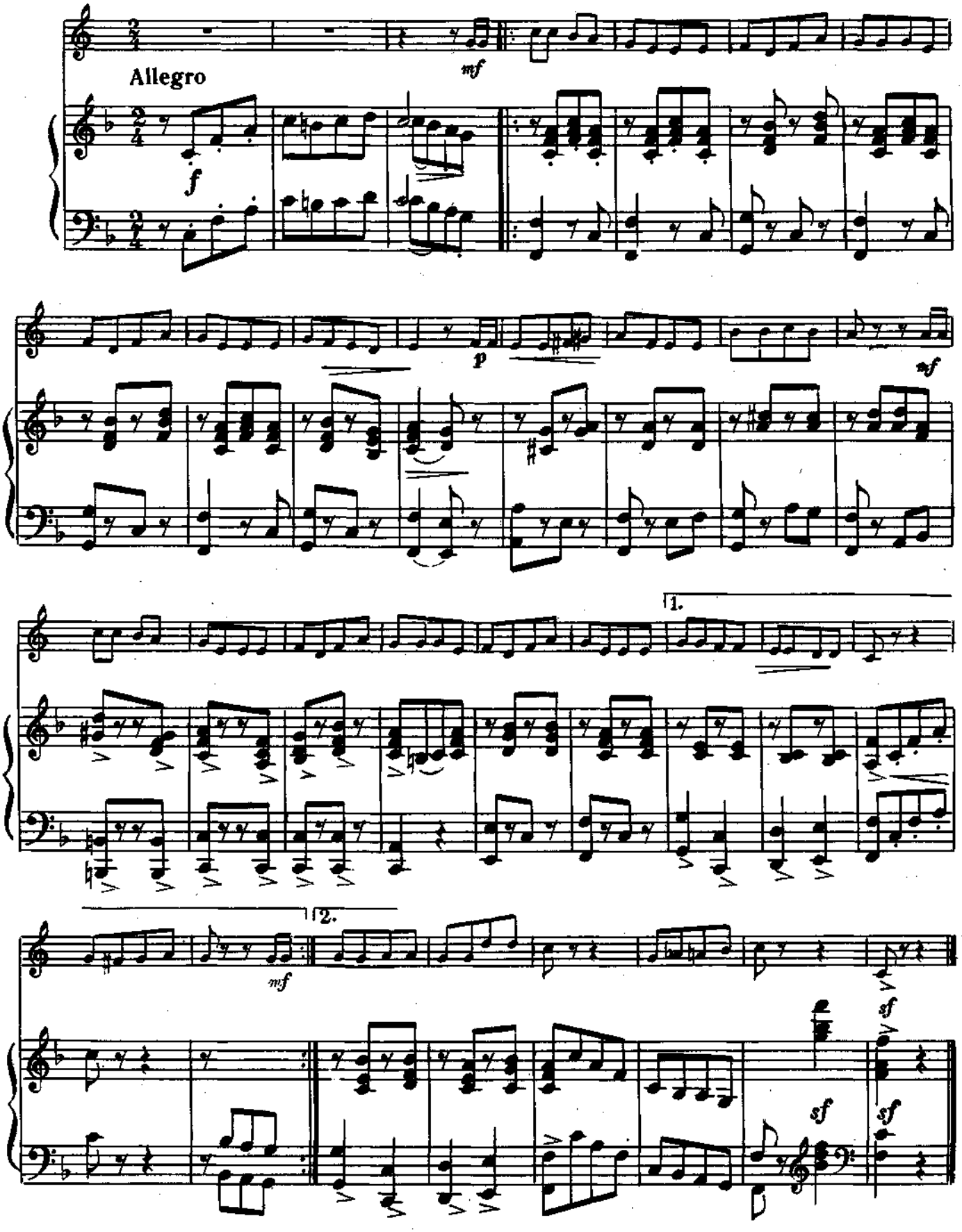

141. ПЕРВАЯ УТРАТА

Р. ШУМАН

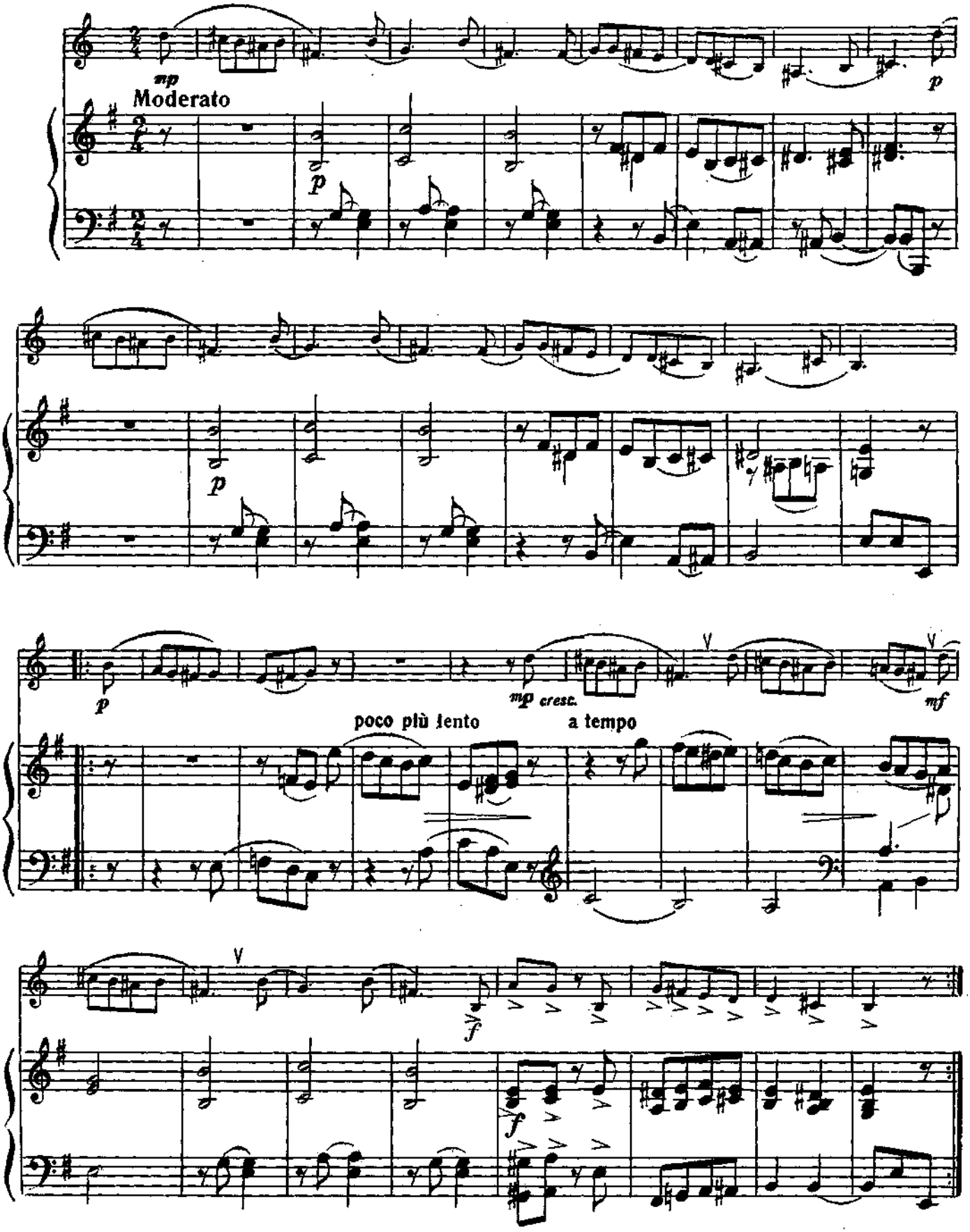

142. МЕНУЭТ

Ж. ЛЮЛЛИ

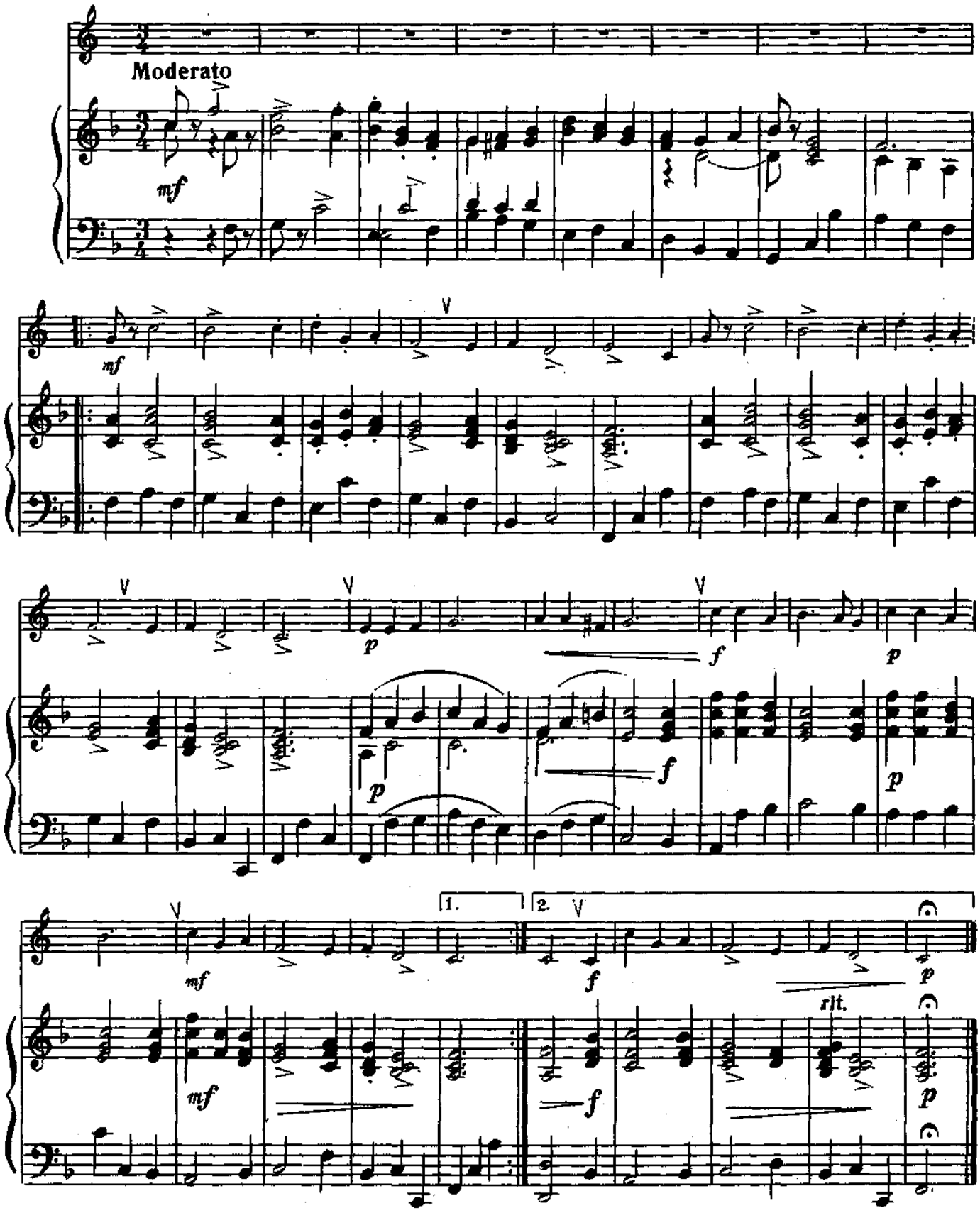

145. РОДИНА СЛЫШИТ, РОДИНА ЗНАЕТ

Д. ШОСТАКОВИЧ

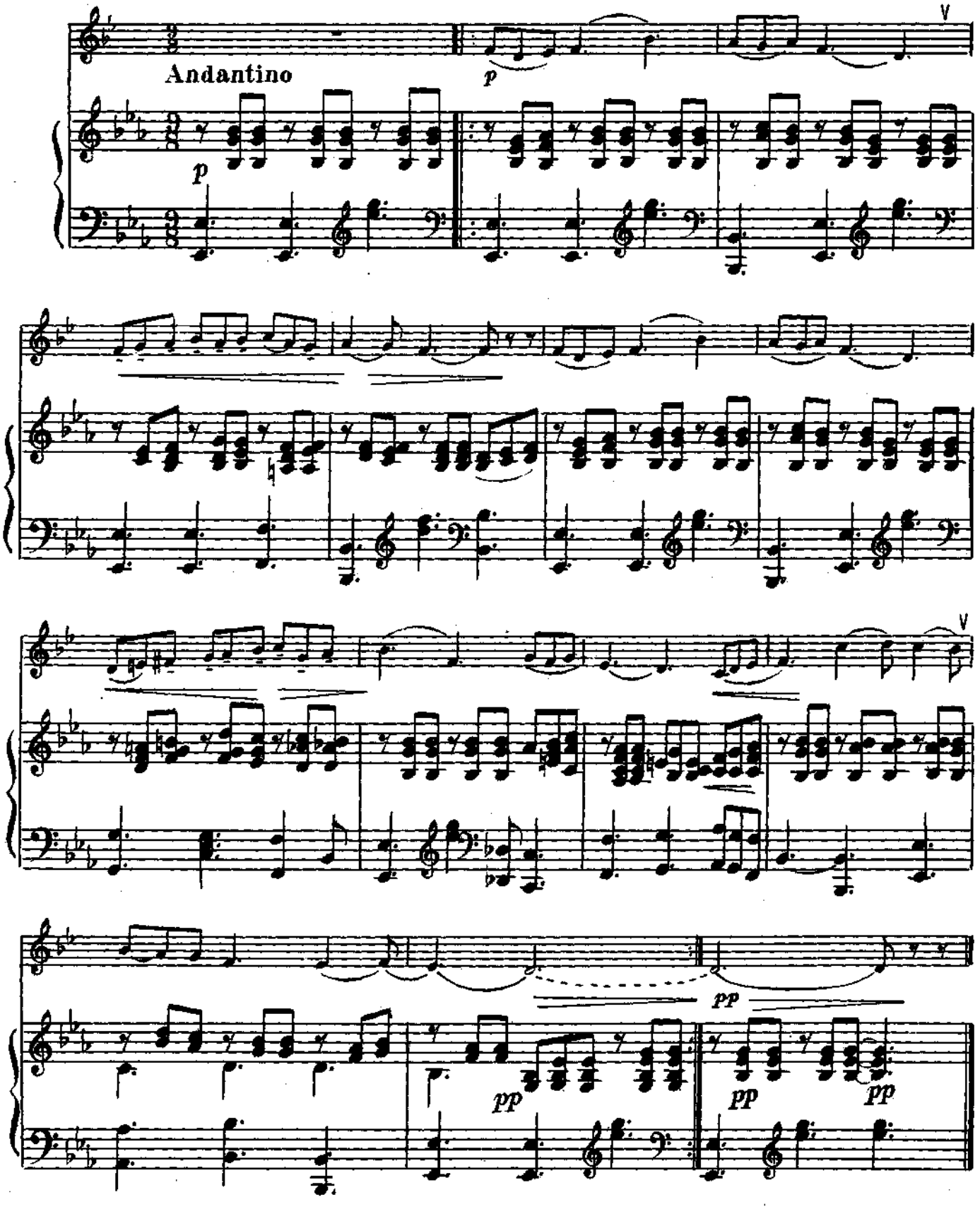

146. ВАЛЬС

Д. ШОСТАКОВИЧ

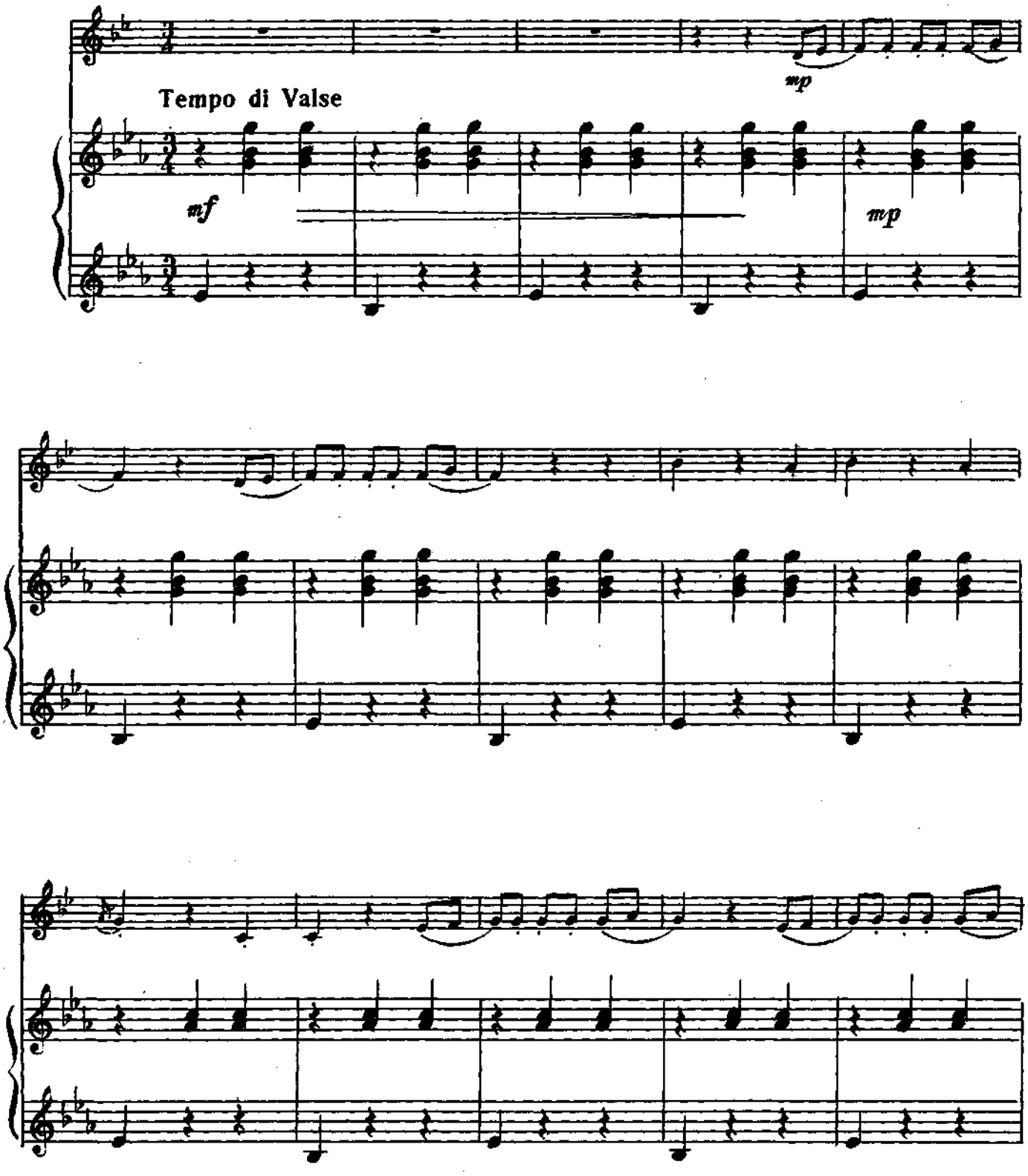

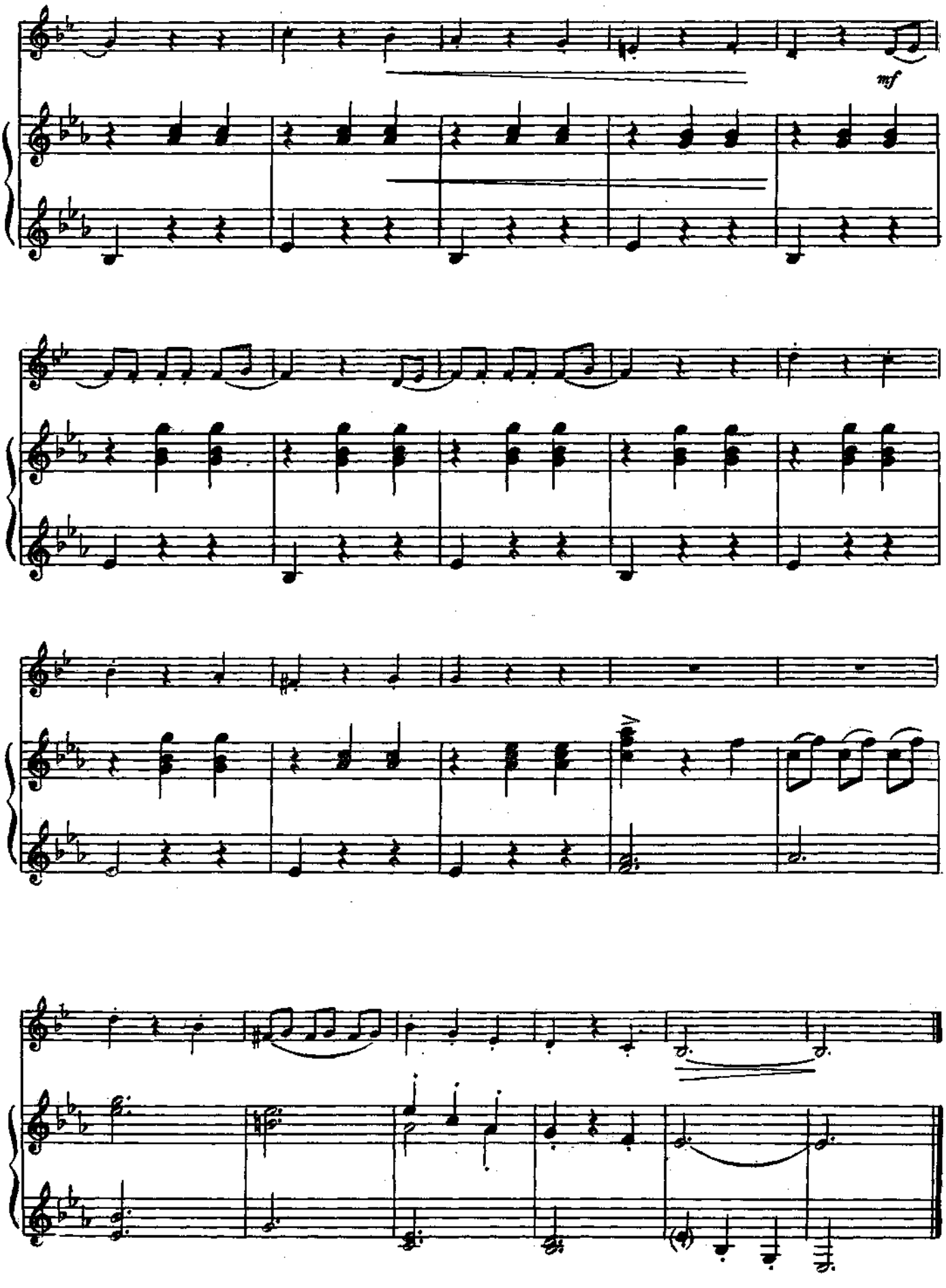
mf

147. КОЛЫБЕЛЬНАЯ

Д. ШОСТАКОВИЧ

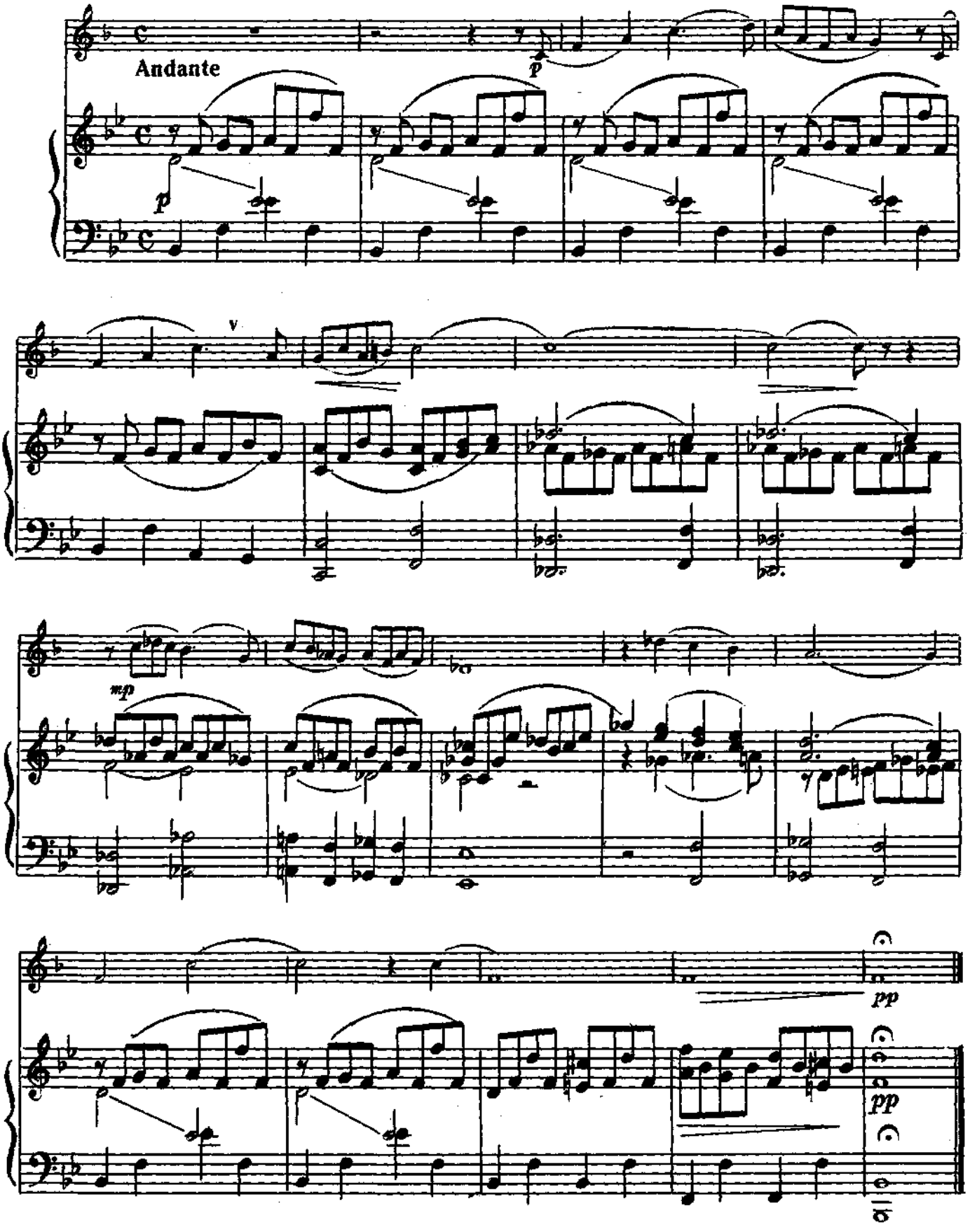

156. СТАРИННАЯ ФРАНЦУЗСКАЯ ПЕСЕНКА

П. ЧАЙКОВСКИЙ

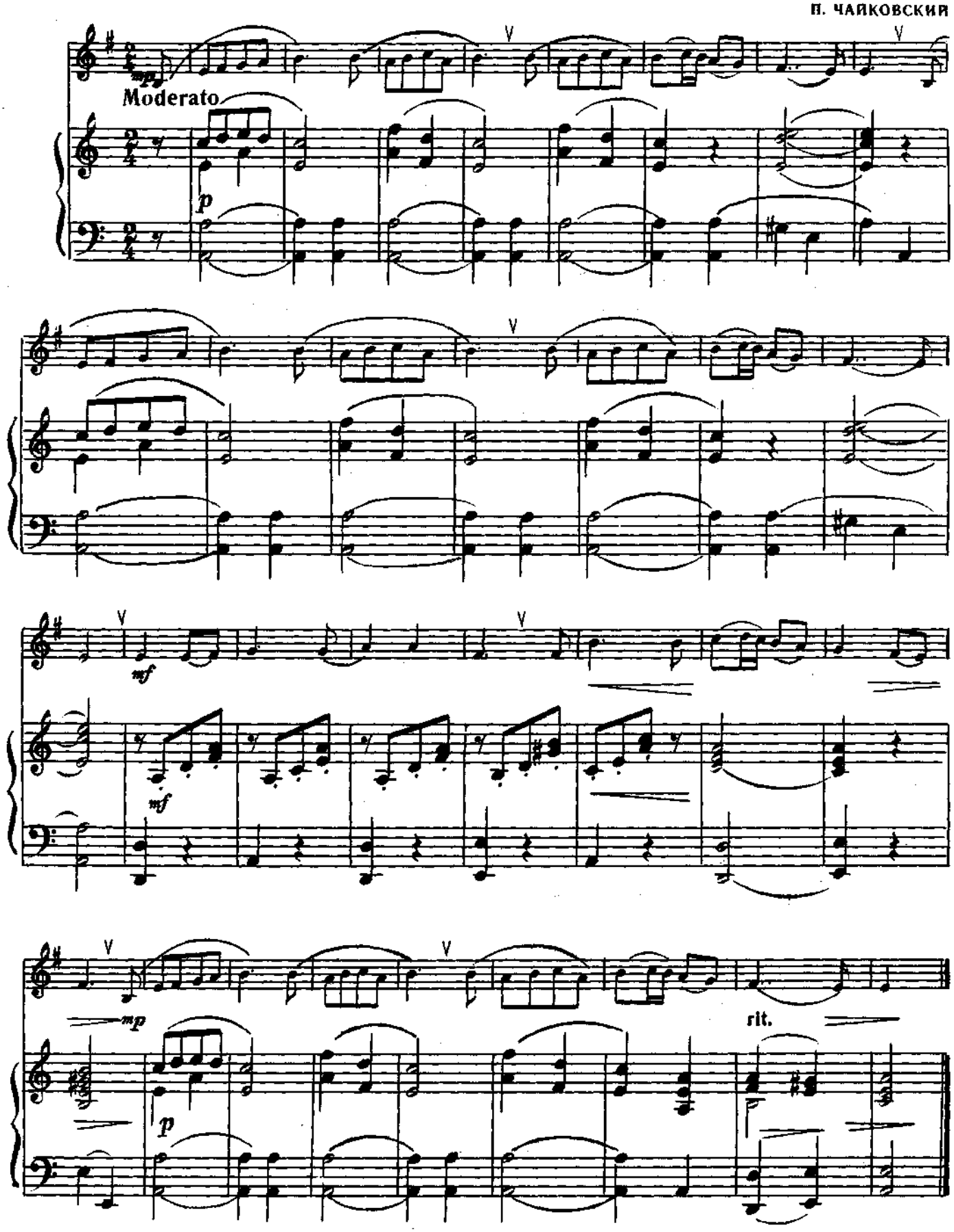

157. ДУДОЧКА

М. КАЖЛАЕВ

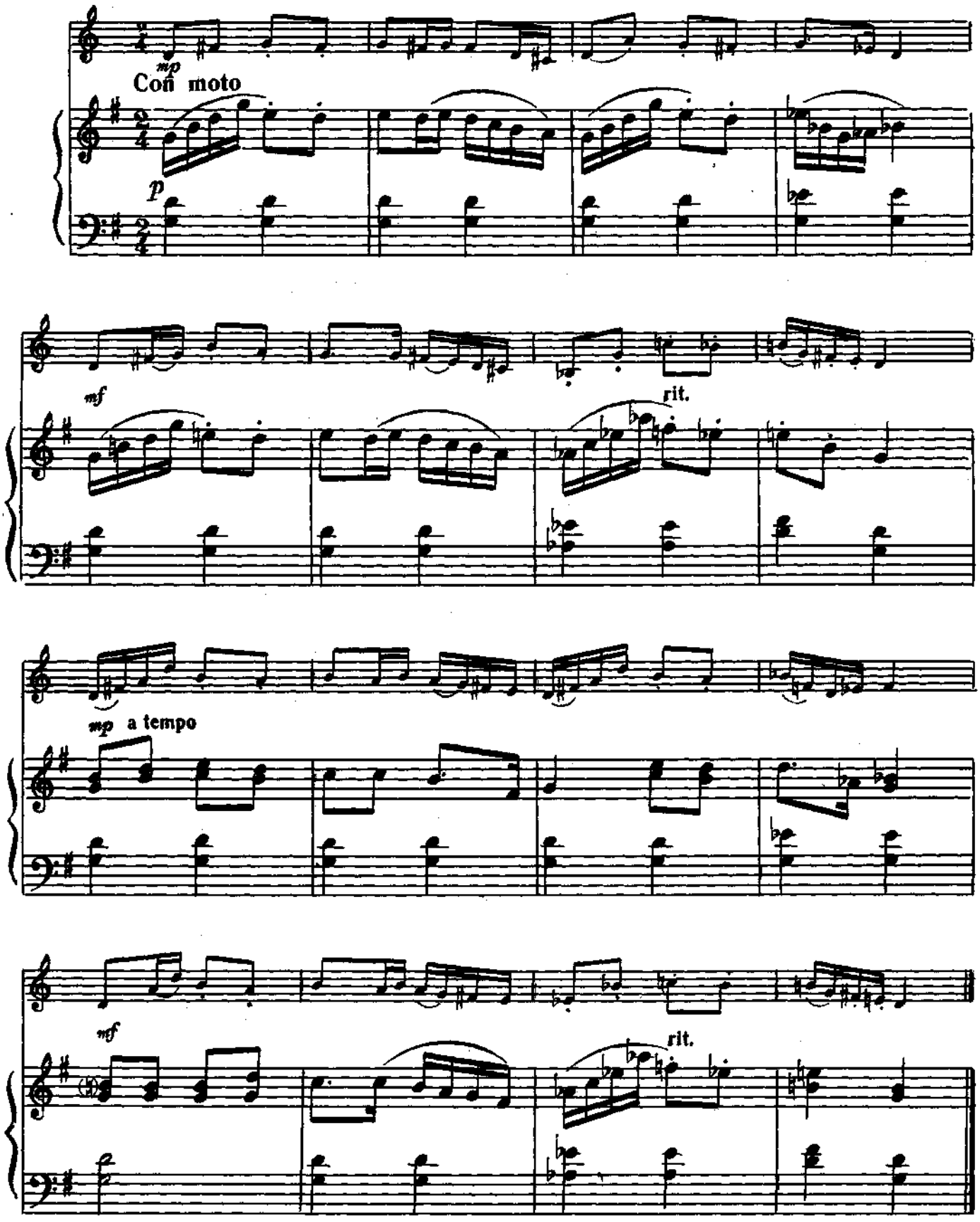

159. ПЬЕСА

из цикла «Пожелтевшие страницы»

Н. МЯСКОВСКИЙ

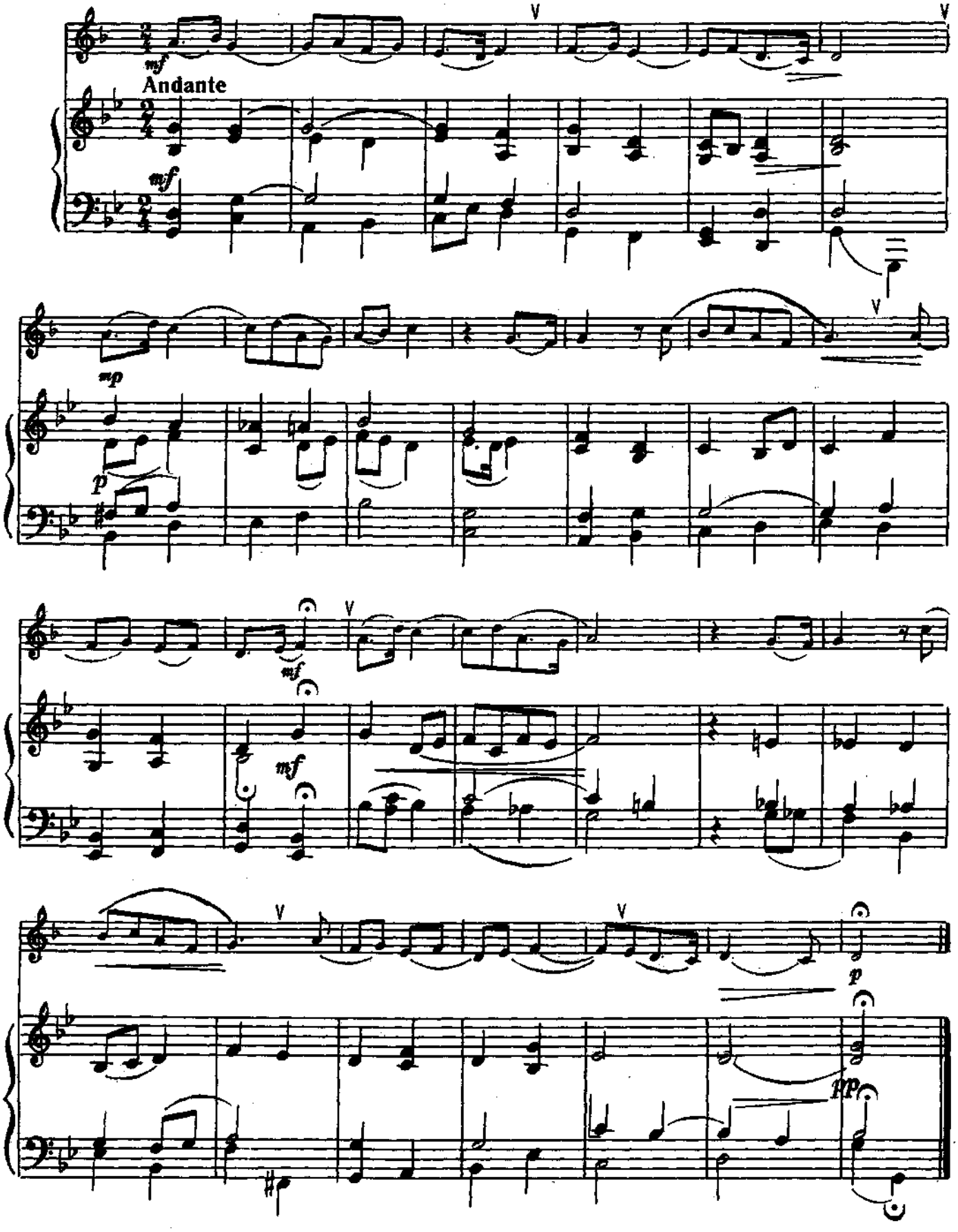

160. ТАНЕЦ

М. КАЖЛАЕВ

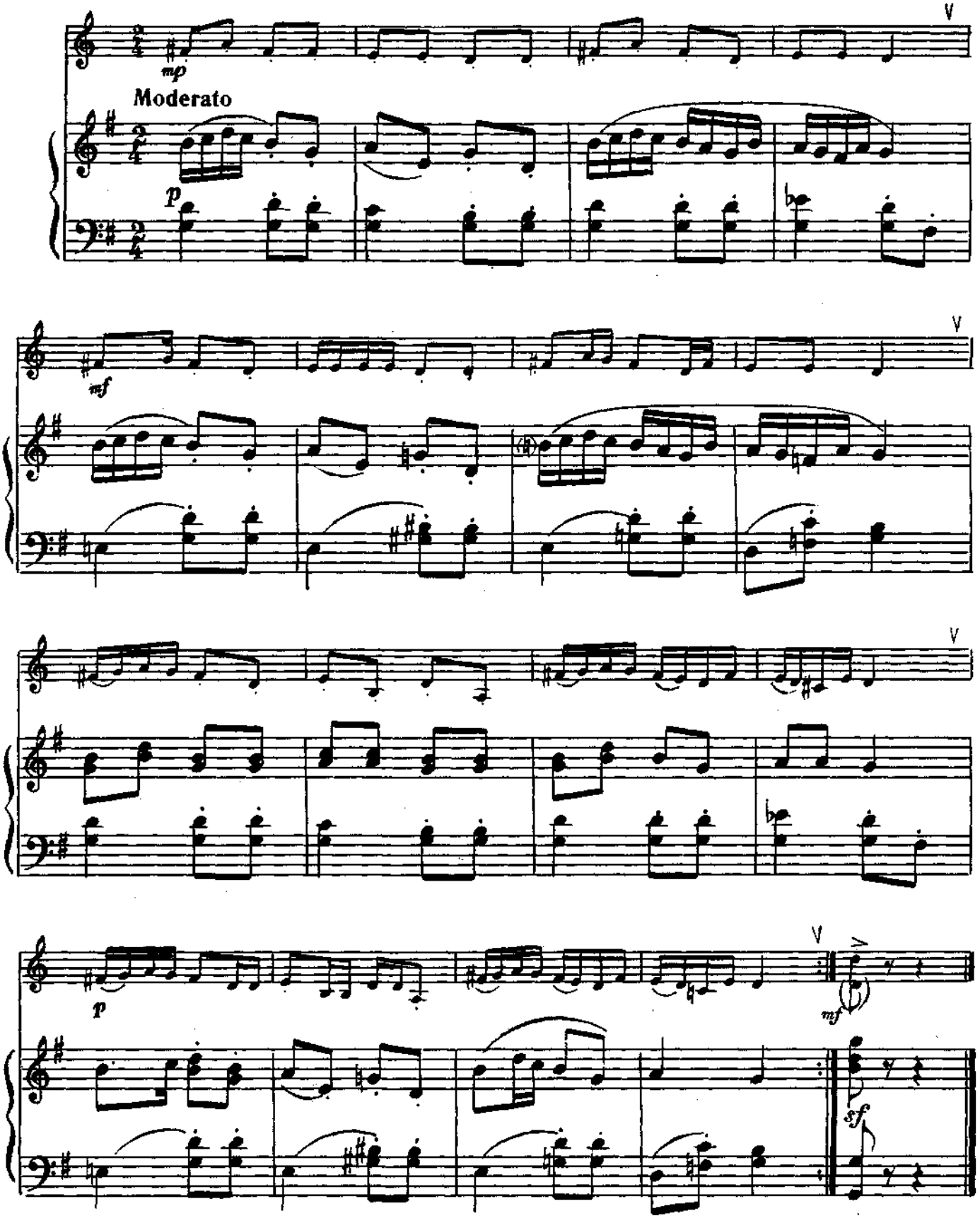

164. ЖАВОРОНОК

М. ГЛИНКА

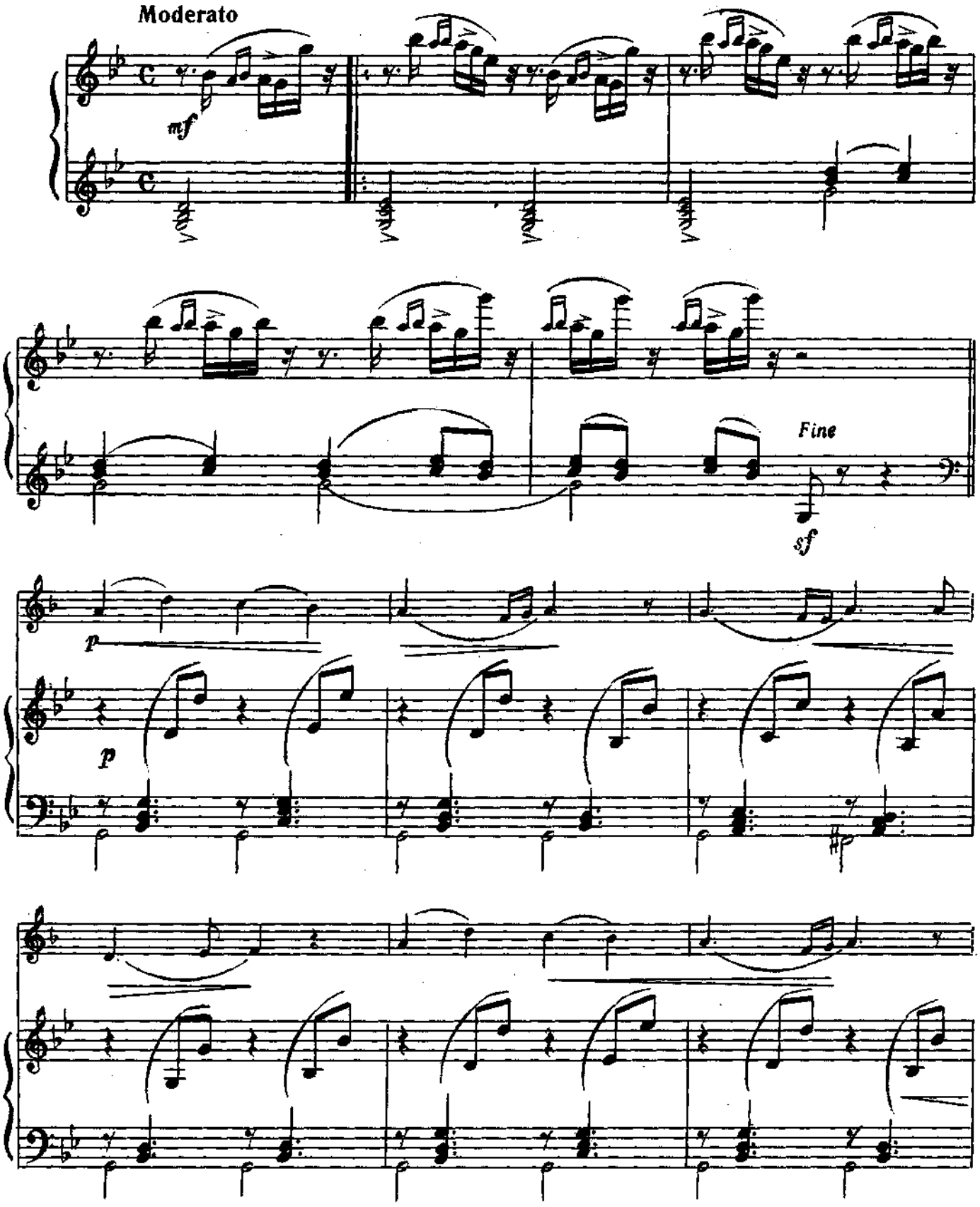

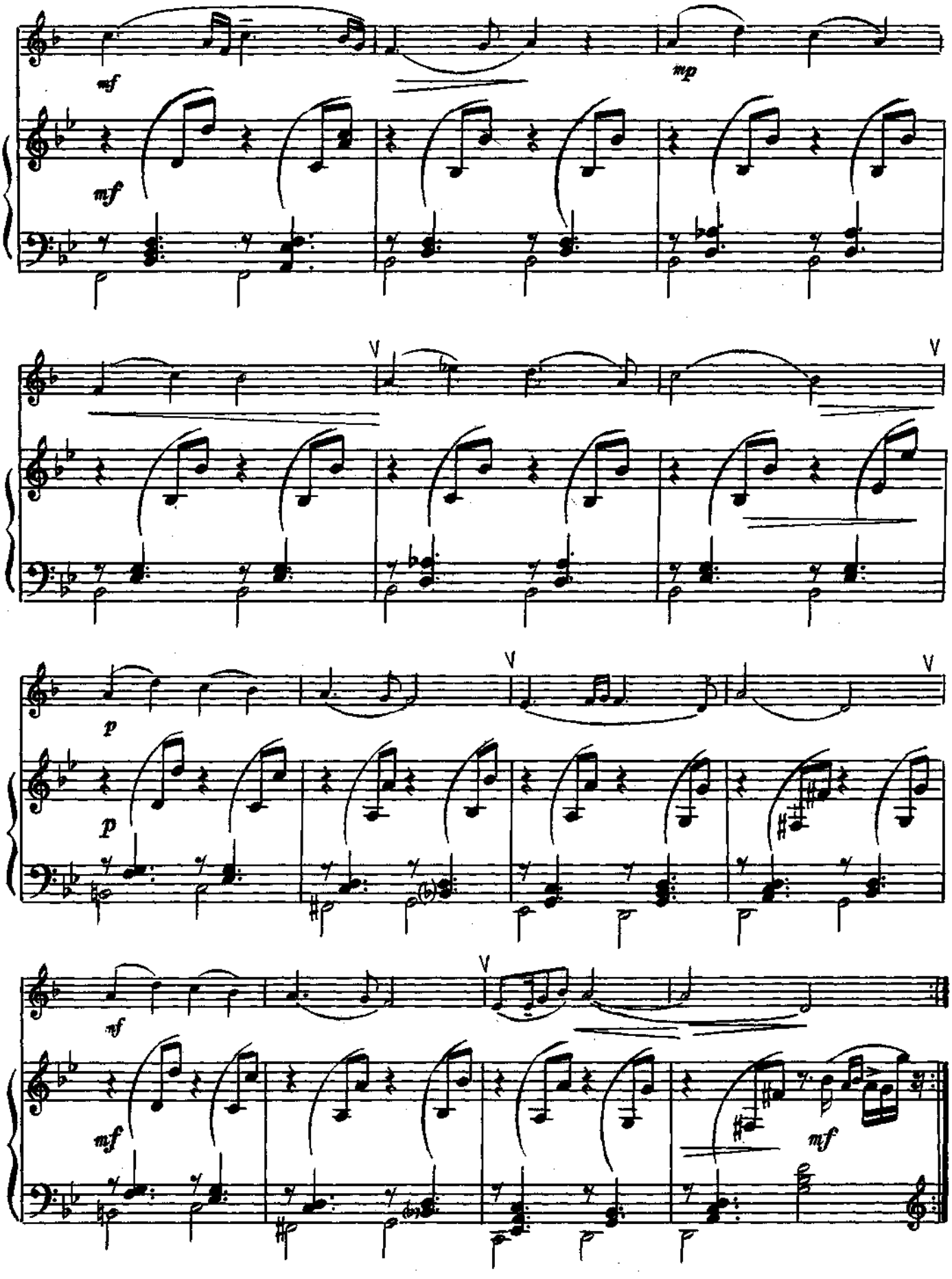
mf
mf
mp
V
V
p
p
V
V
mf
mf
V
mf
mf

165. МАРШ

М. КАЖЛАЕВ

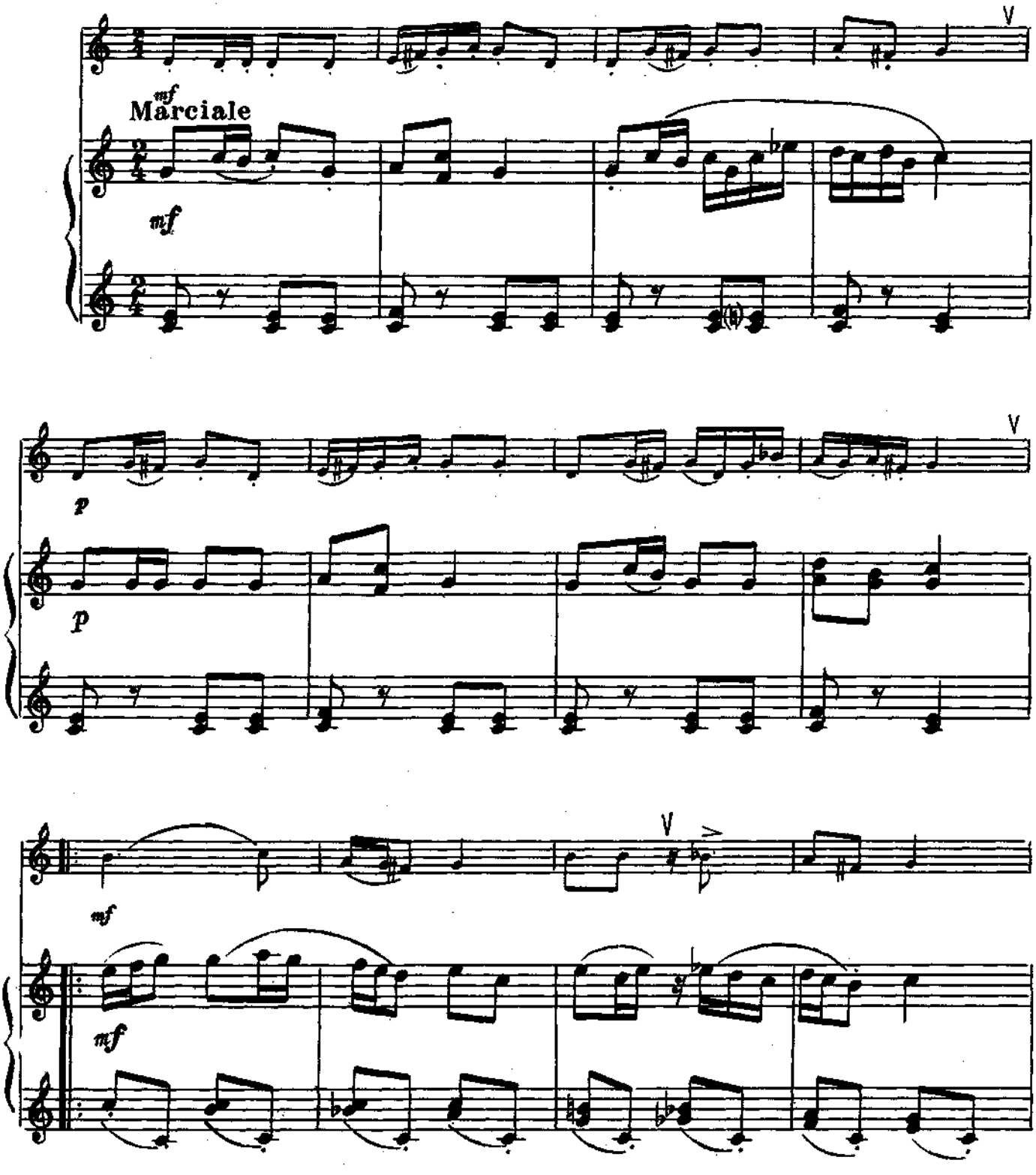

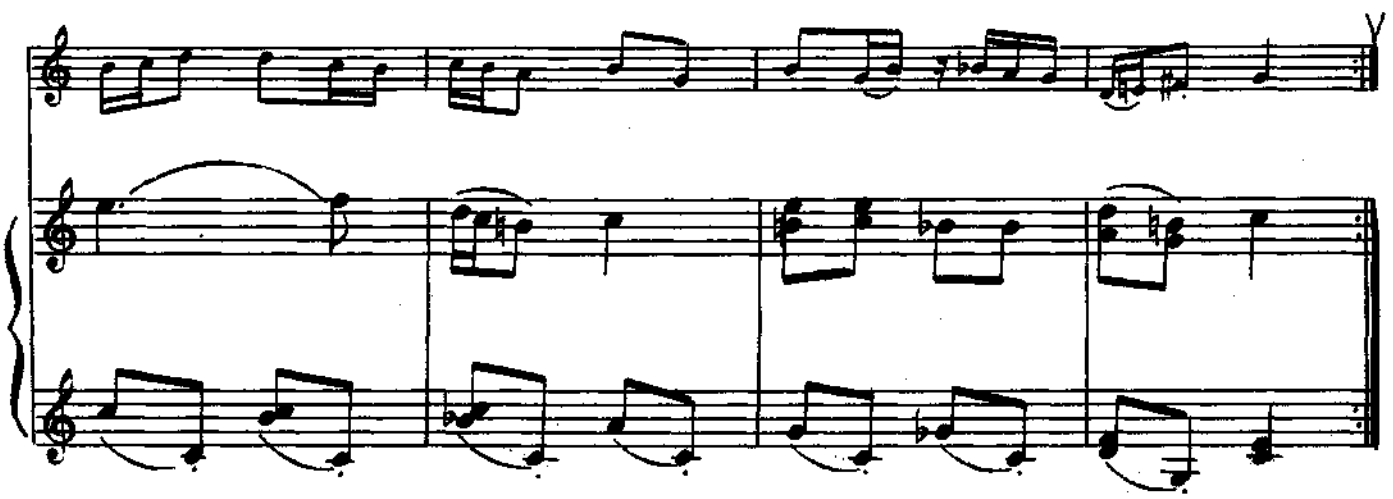

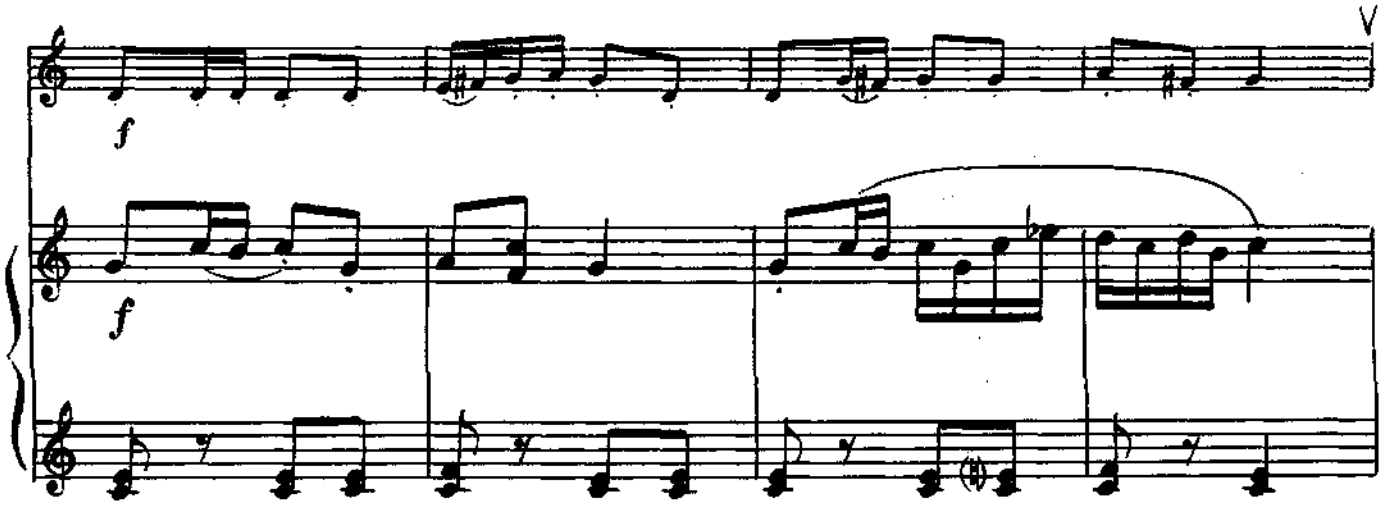
f
f

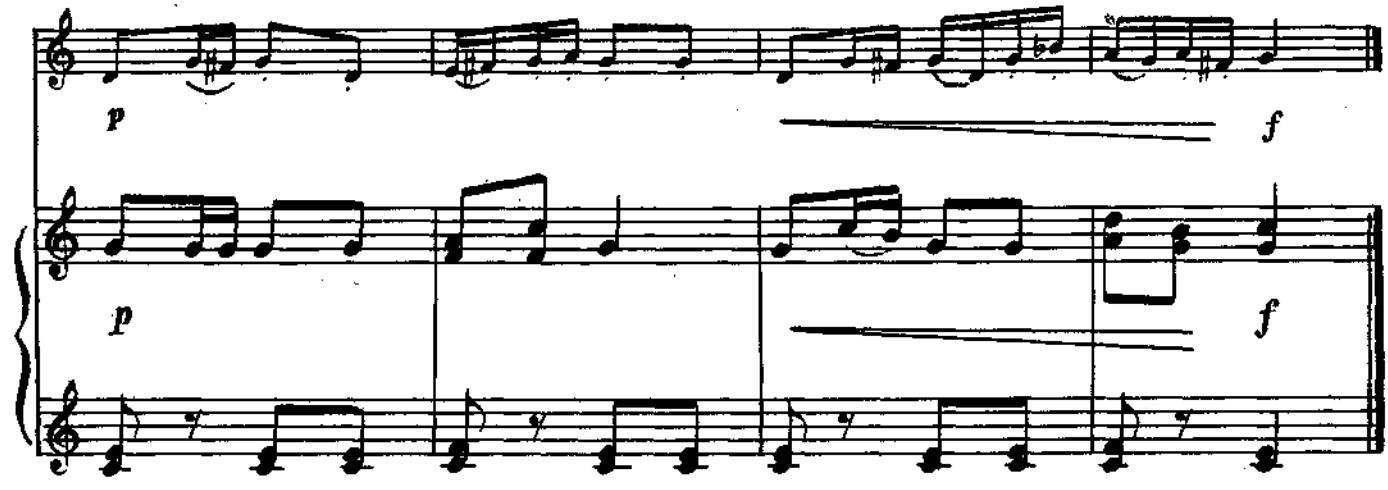
p
f
p
f

168. ШАРМАНКА

Д. ШОСТАКОВИЧ

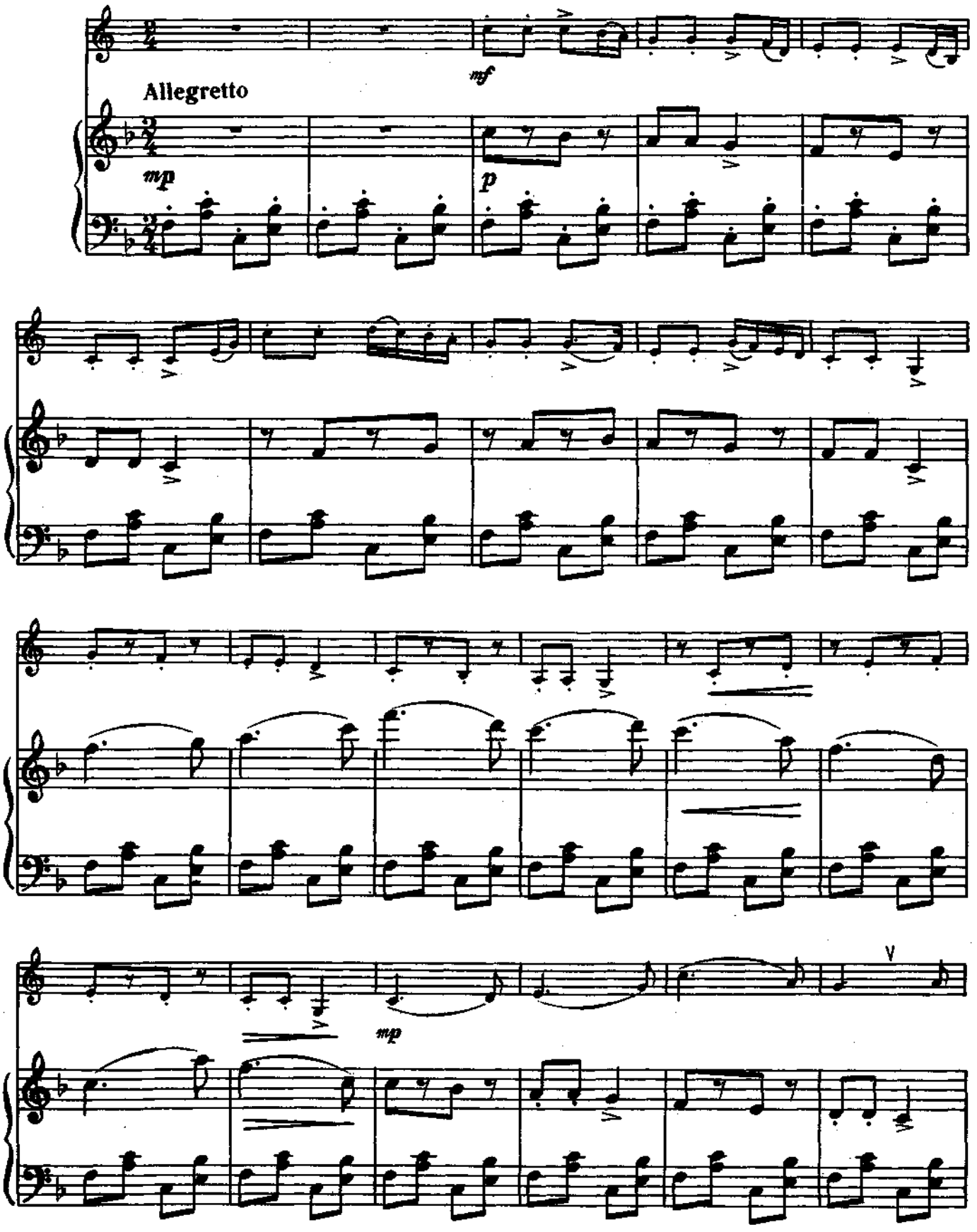

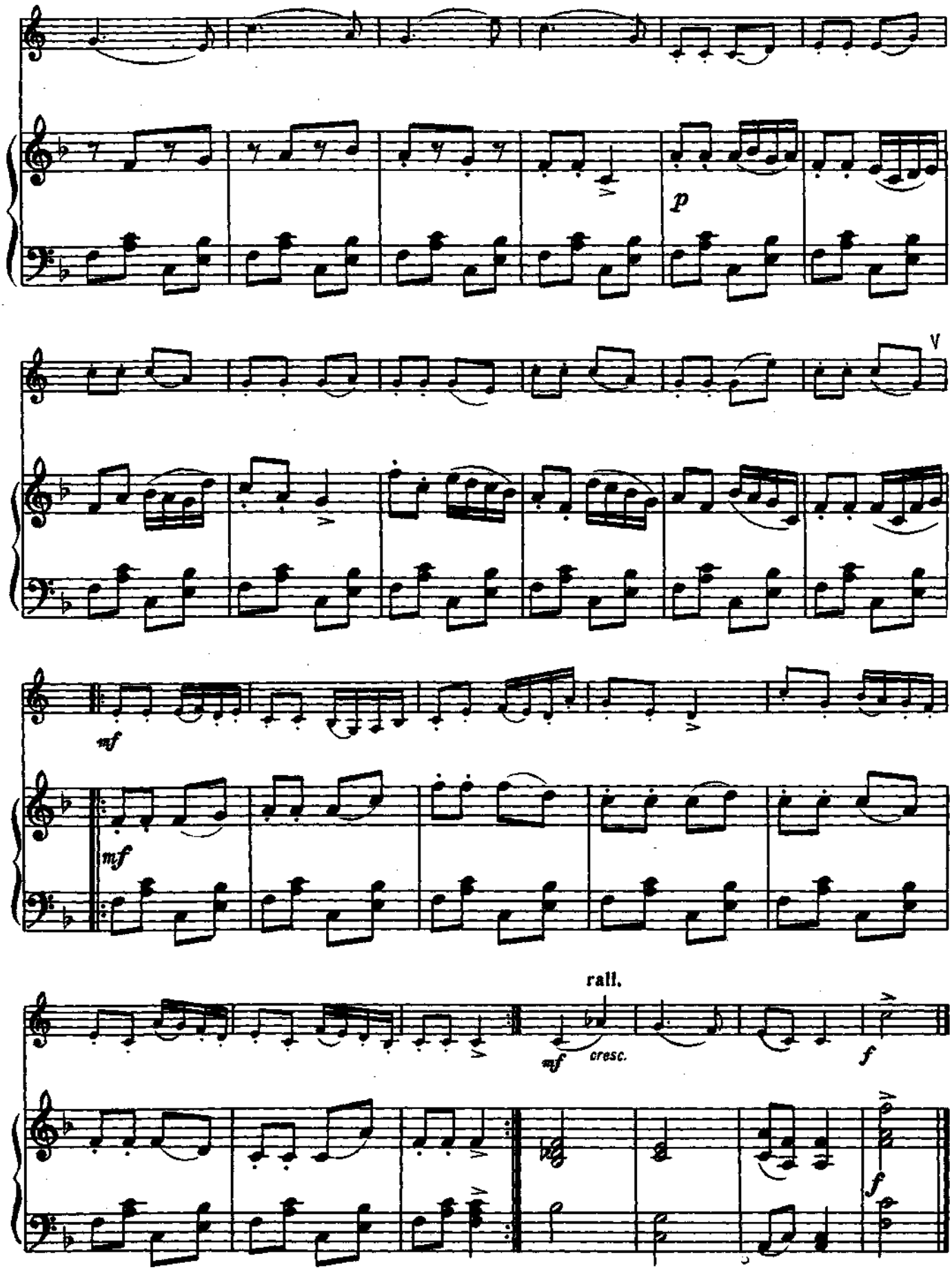
p
V
mf
mf
rall.
mf
cresc.
f
f

169. ПАРЕНЬ С ГАРМОШКОЙ

Г. СВИРИДОВ

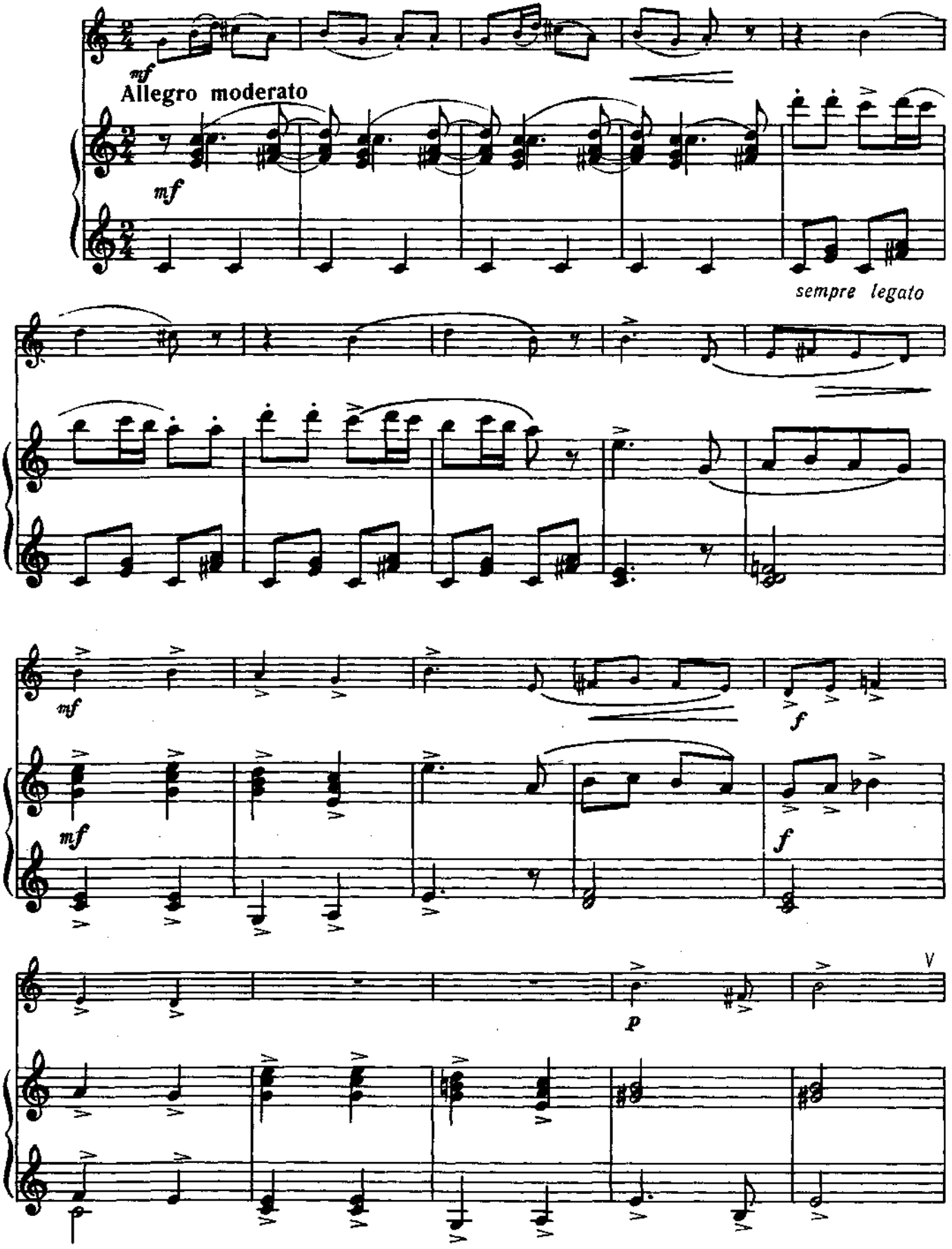

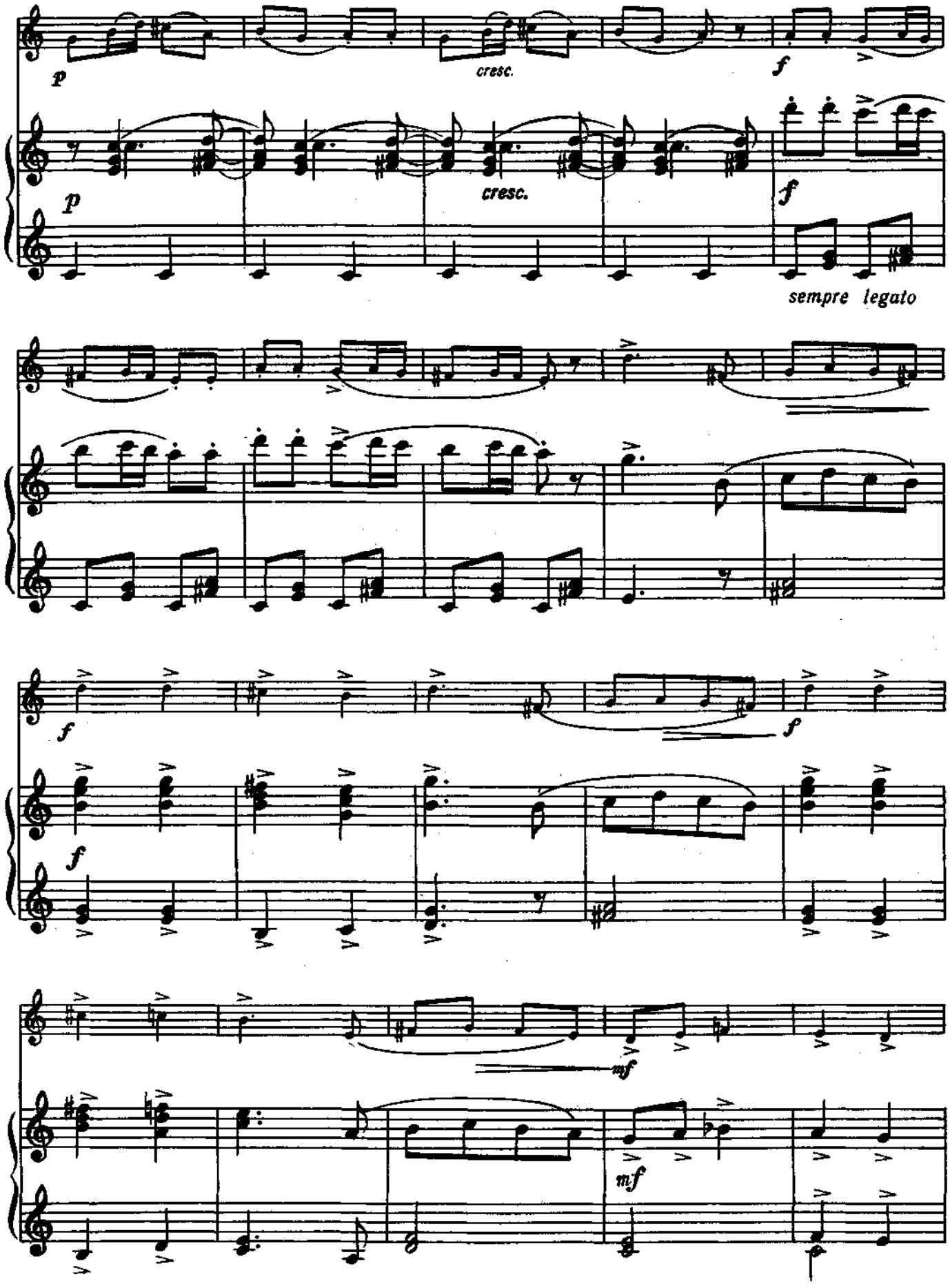
p
cresc.
f
p
cresc.
f
sempre legato
f
f
f
f
mf
mf

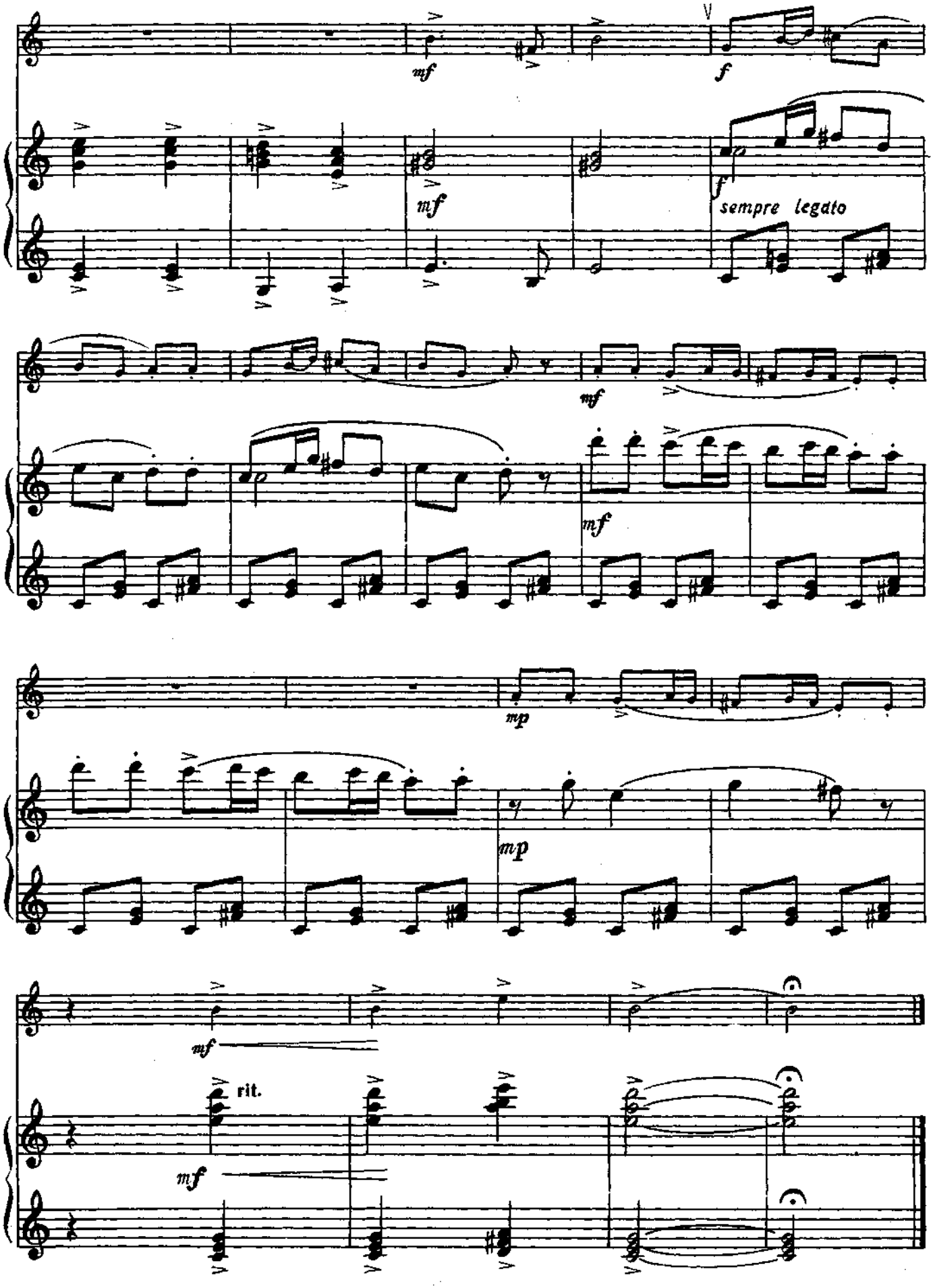
mf
f
mf
f
sempre legato
mf
mf
mp
mp
mf
rit.
mf

177. ЭТЮД

Е. МАКАРОВ

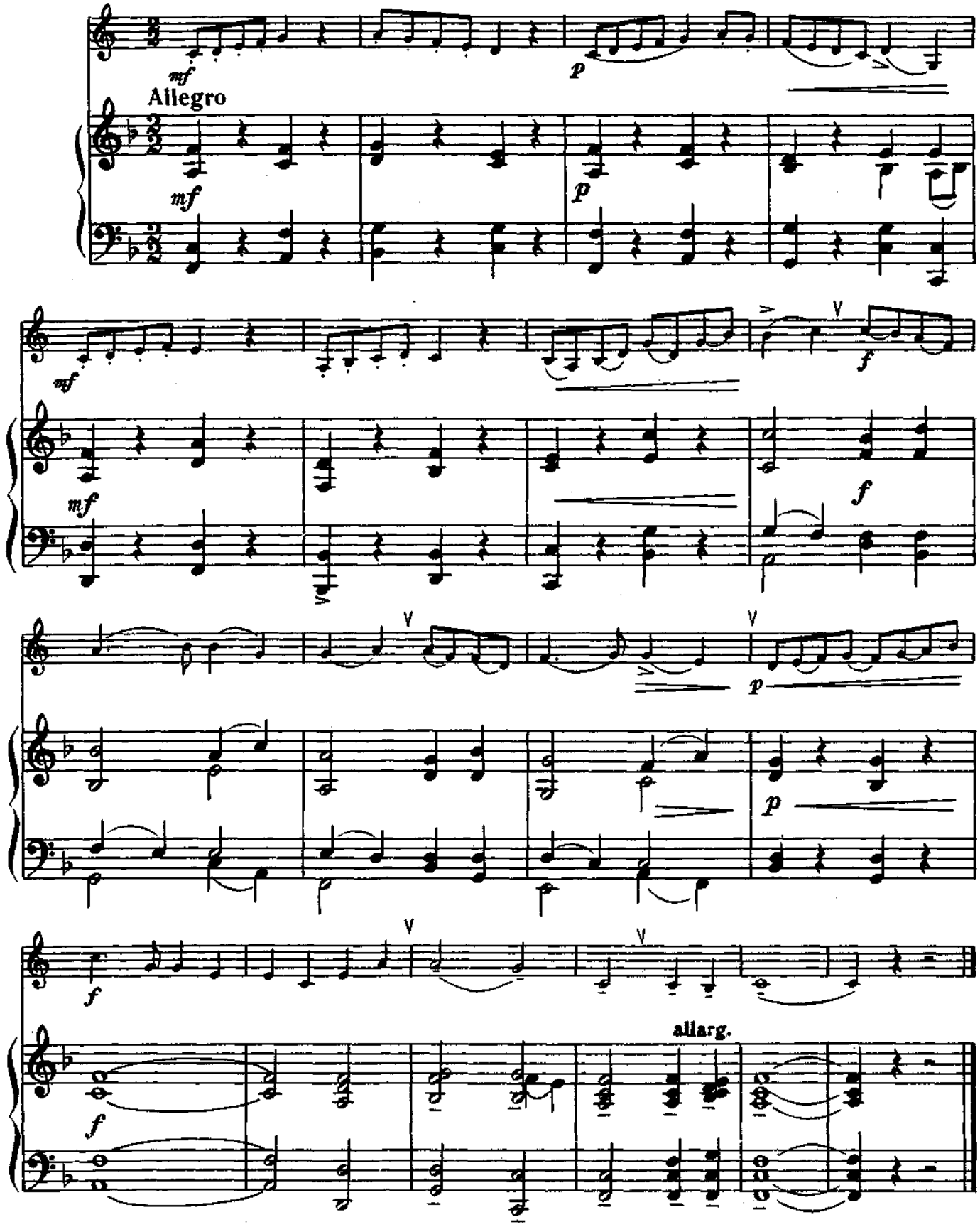

178. ВОКАЛИЗ

Д. КОНКОНЭ

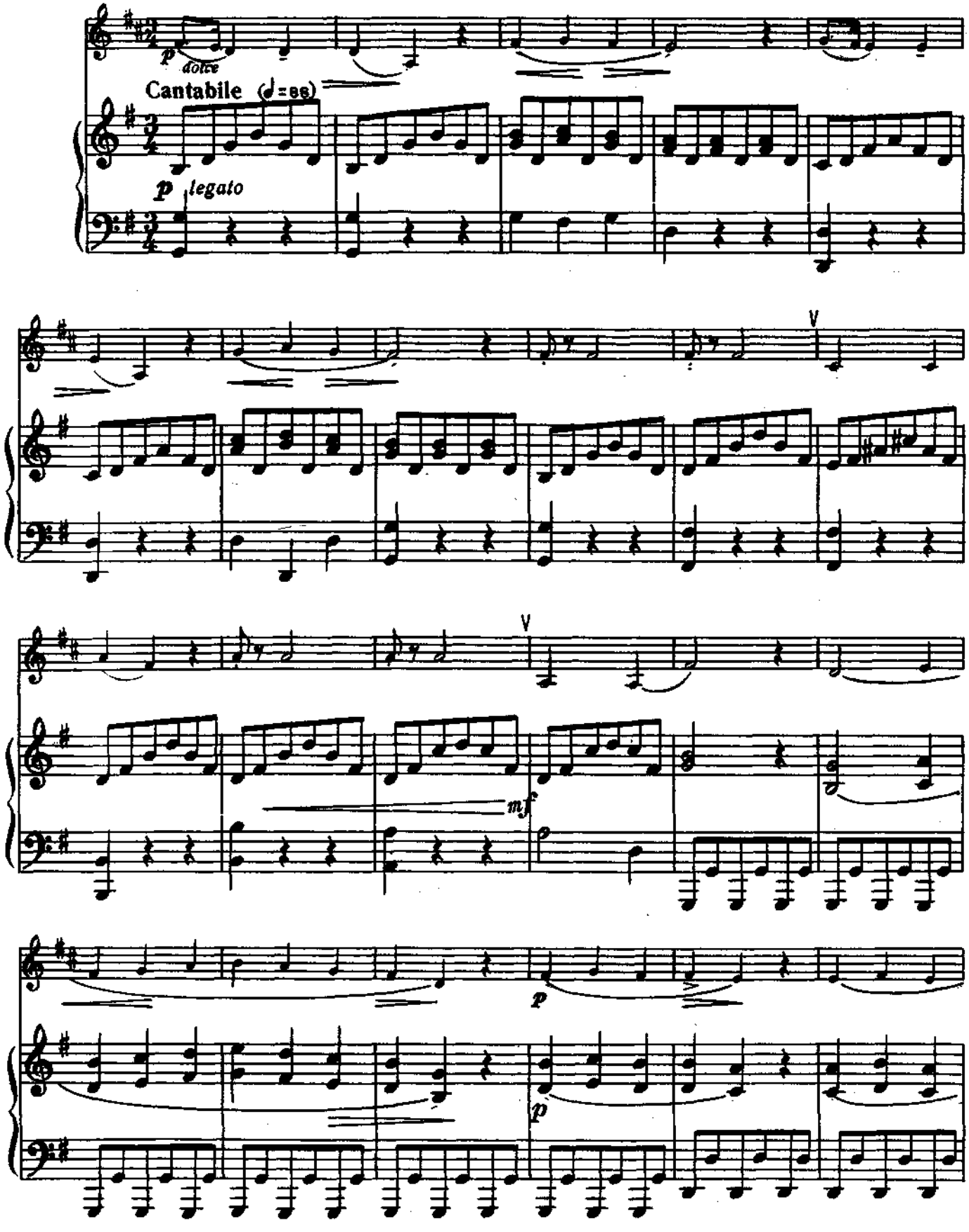

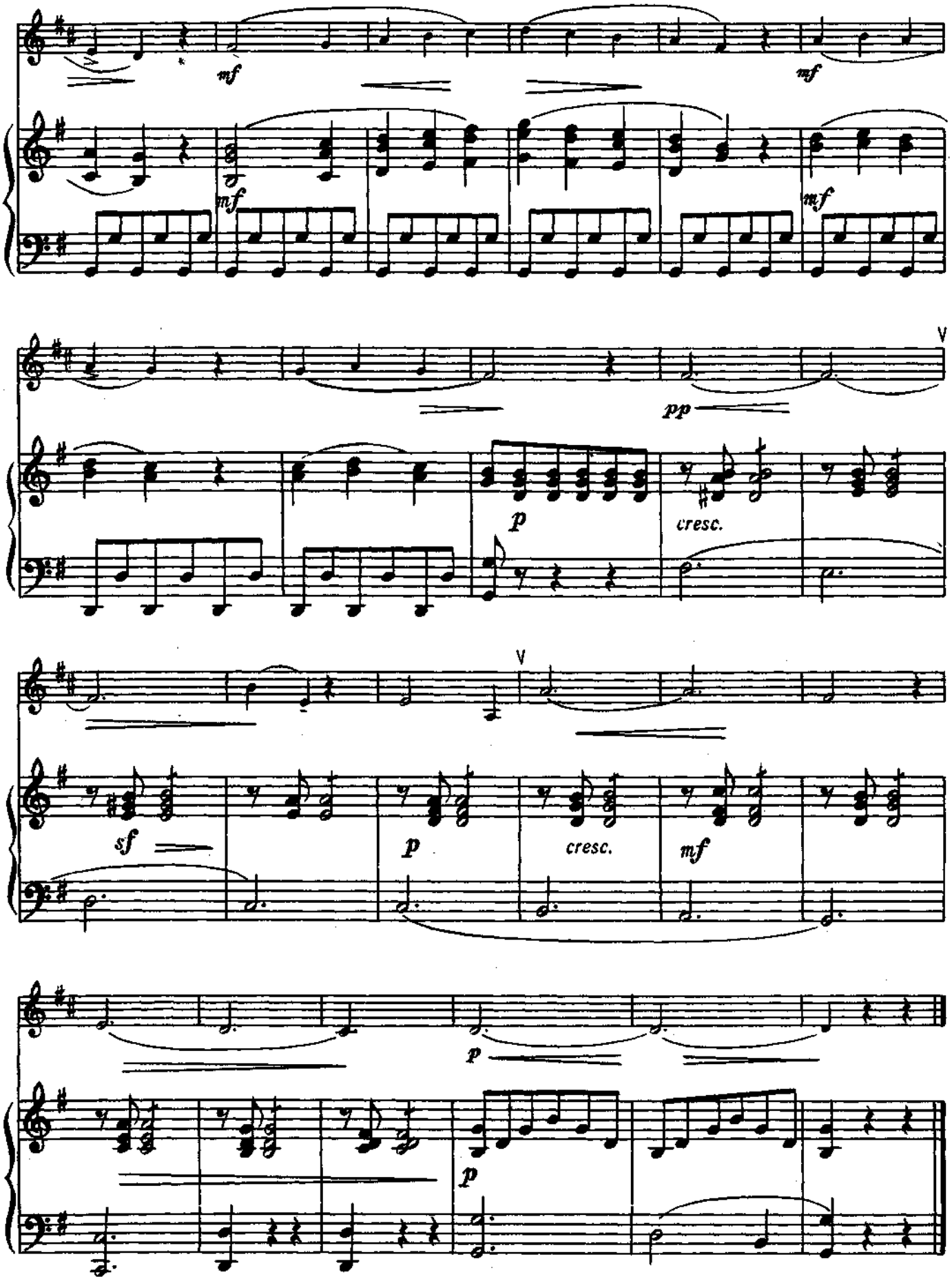
mf
mf
mf
mf
V
pp
p
cresc.
V
sf
p
cresc.
mf
p
p

179. ТЕМА С ВАРИАЦИЯМИ

Д. КОНКОНЭ

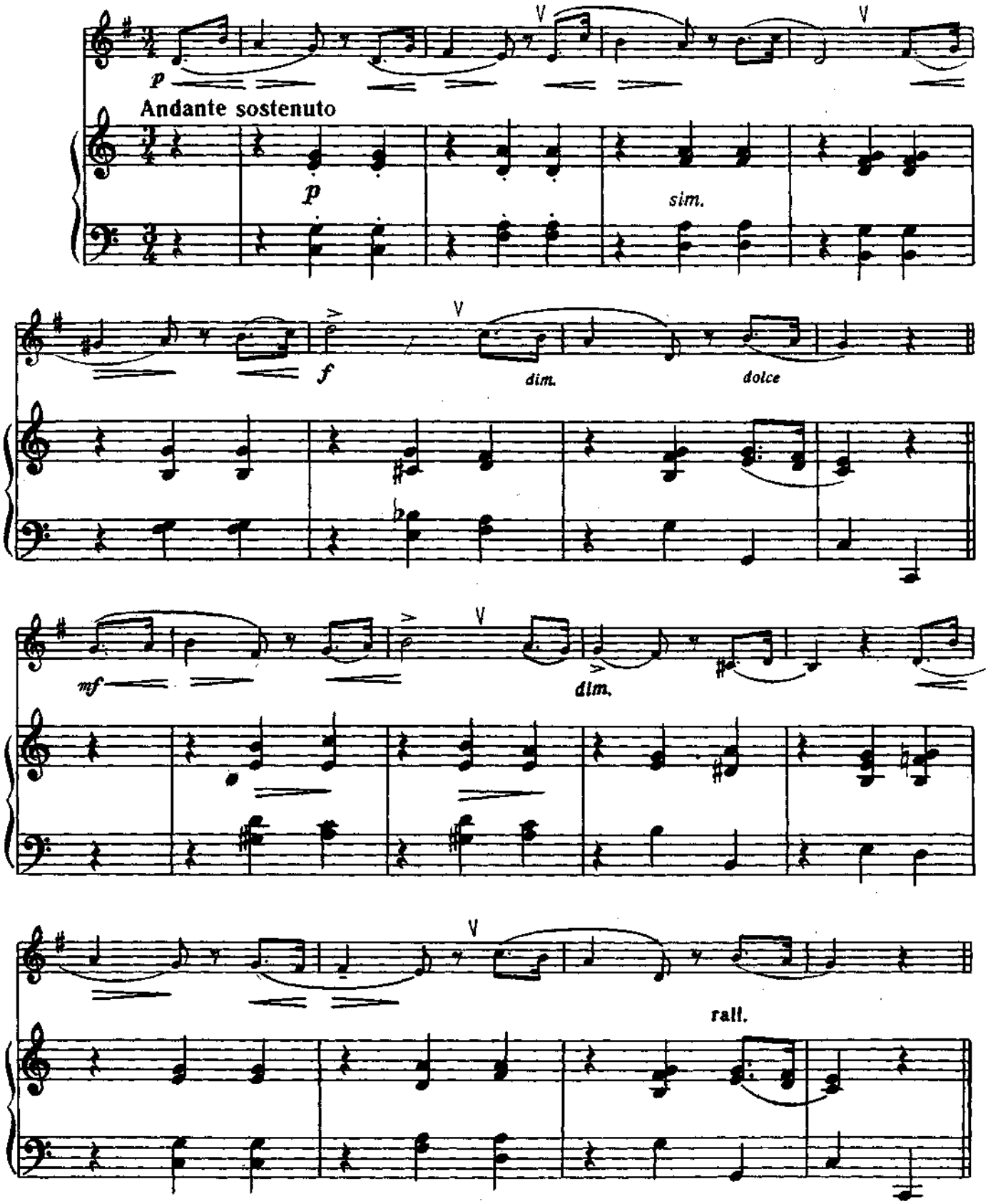

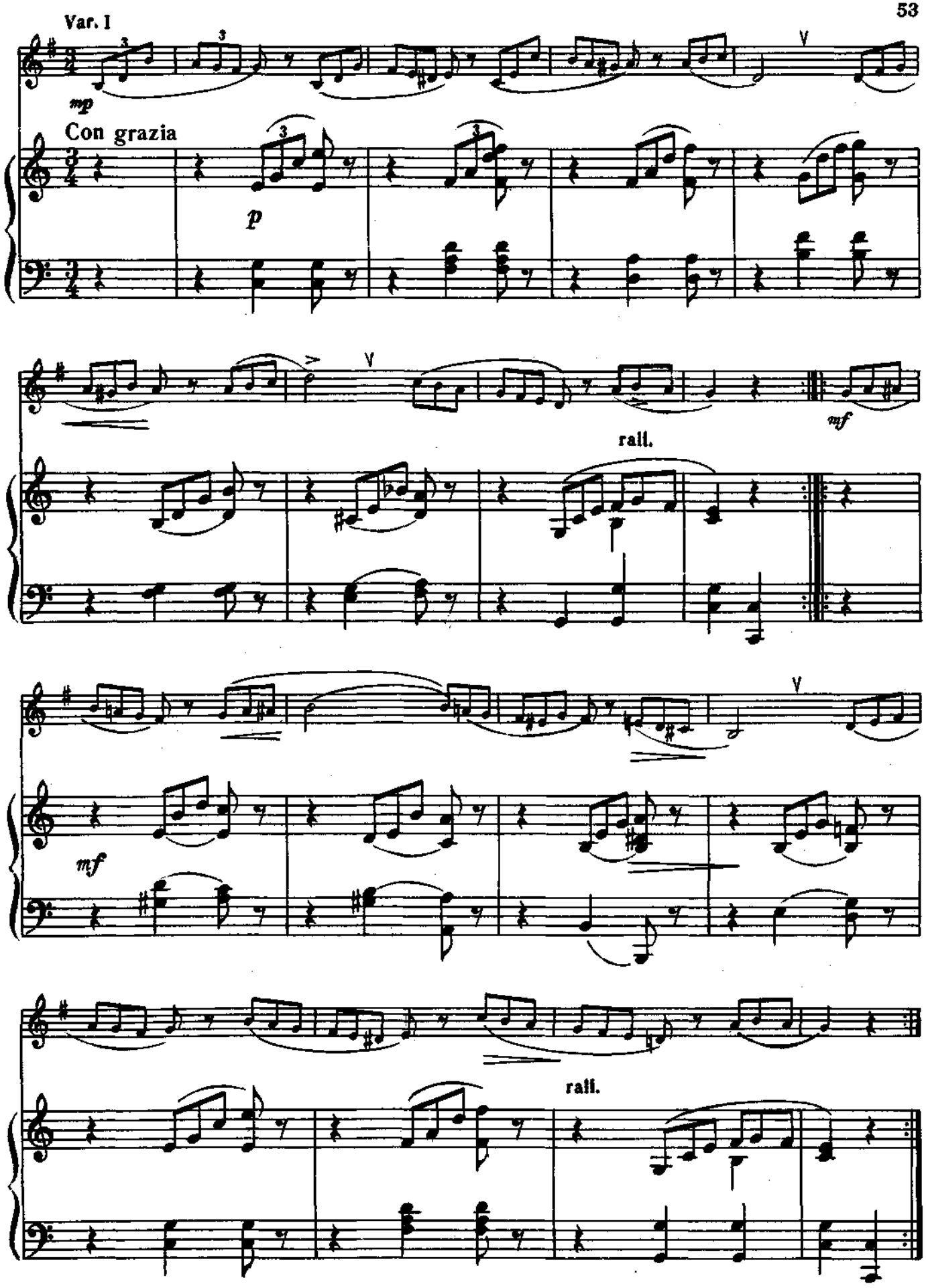
Var. I
mp
Con grazia
p
mf
rall.
mf
rall.

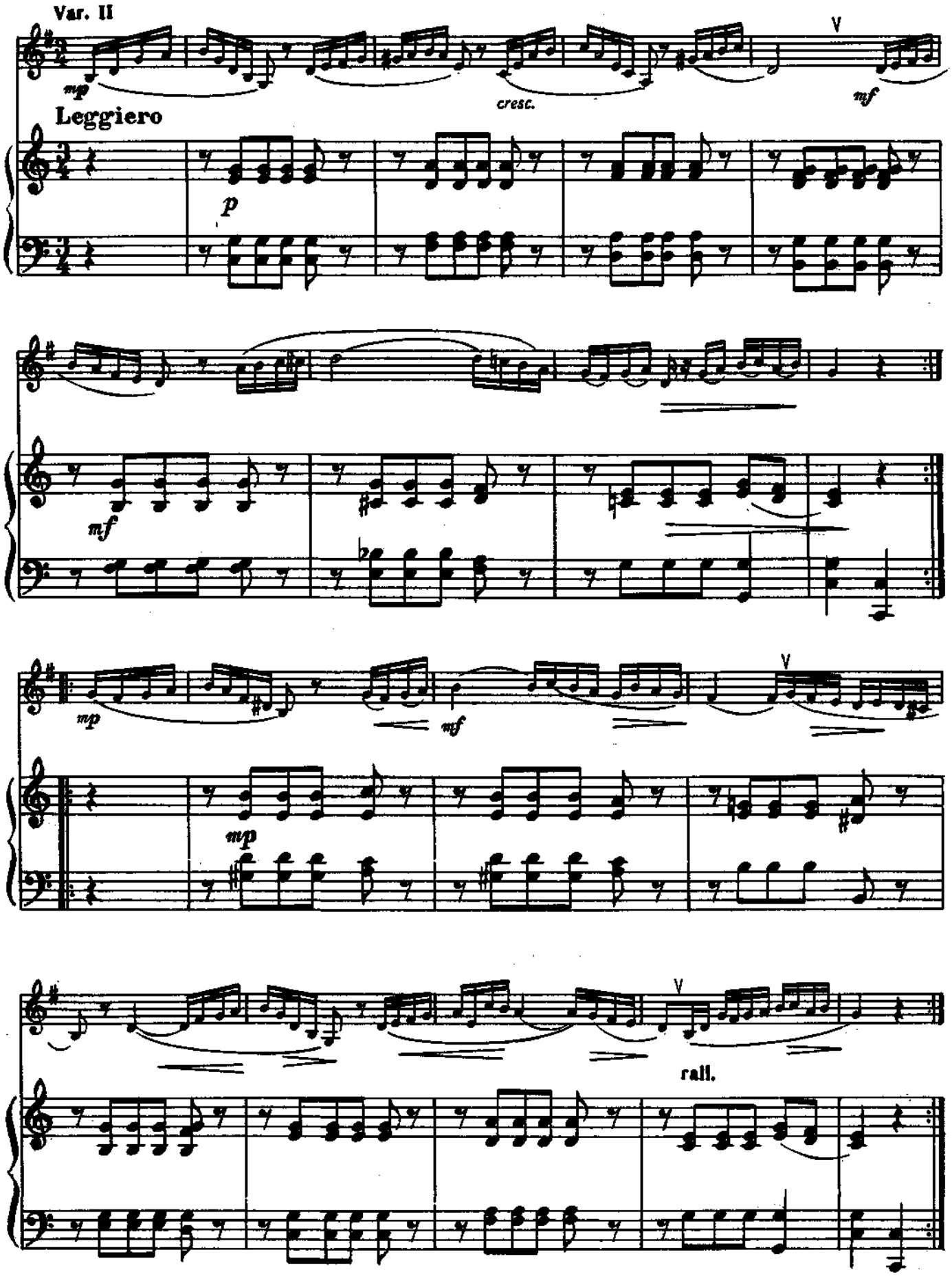
Var. II
mp
cresc.
V
mf
Leggiero
p
mf
mp
mf
V
mp
V
rall.

180. ВОКАЛИЗ

Д. КОНКОНЭ

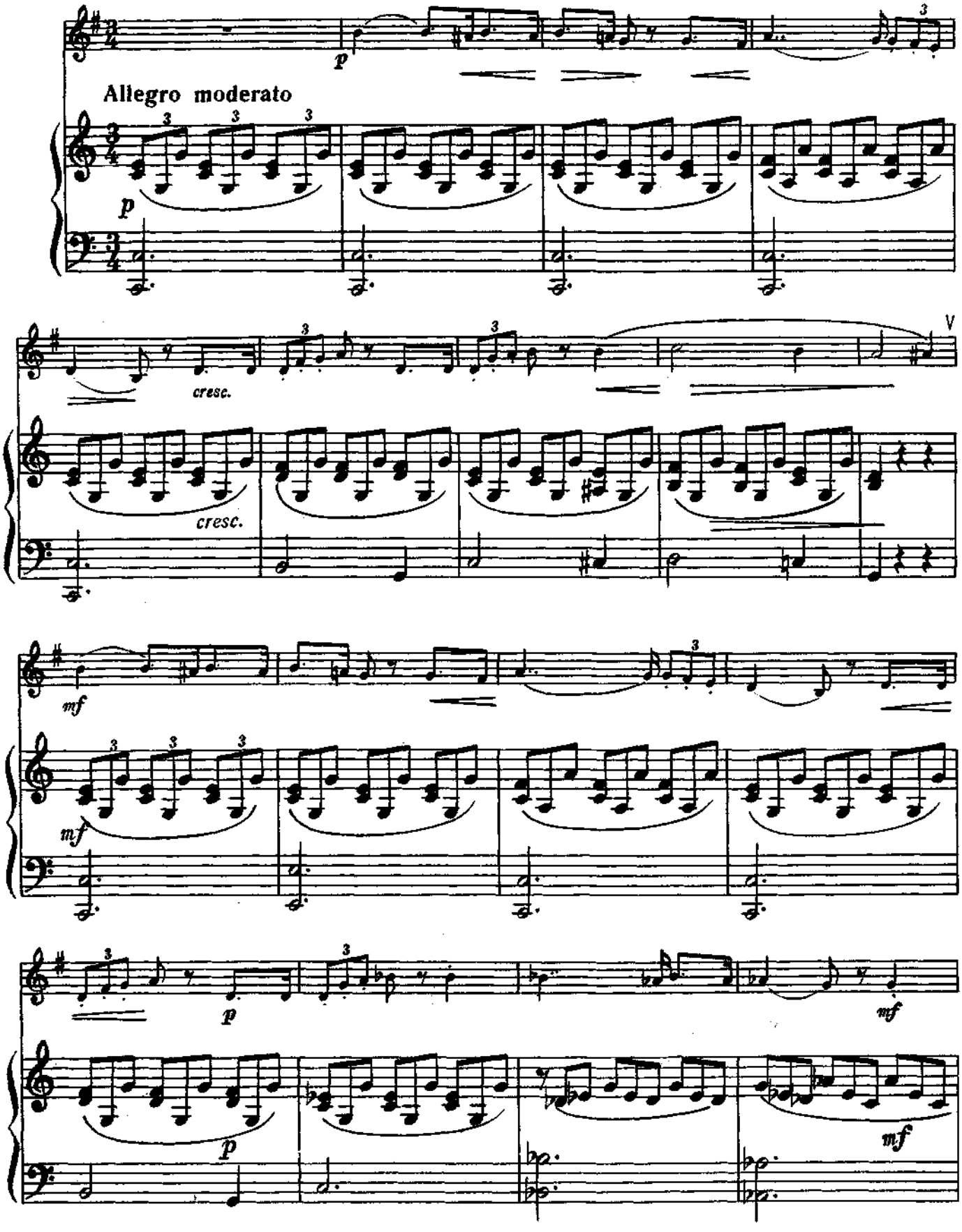

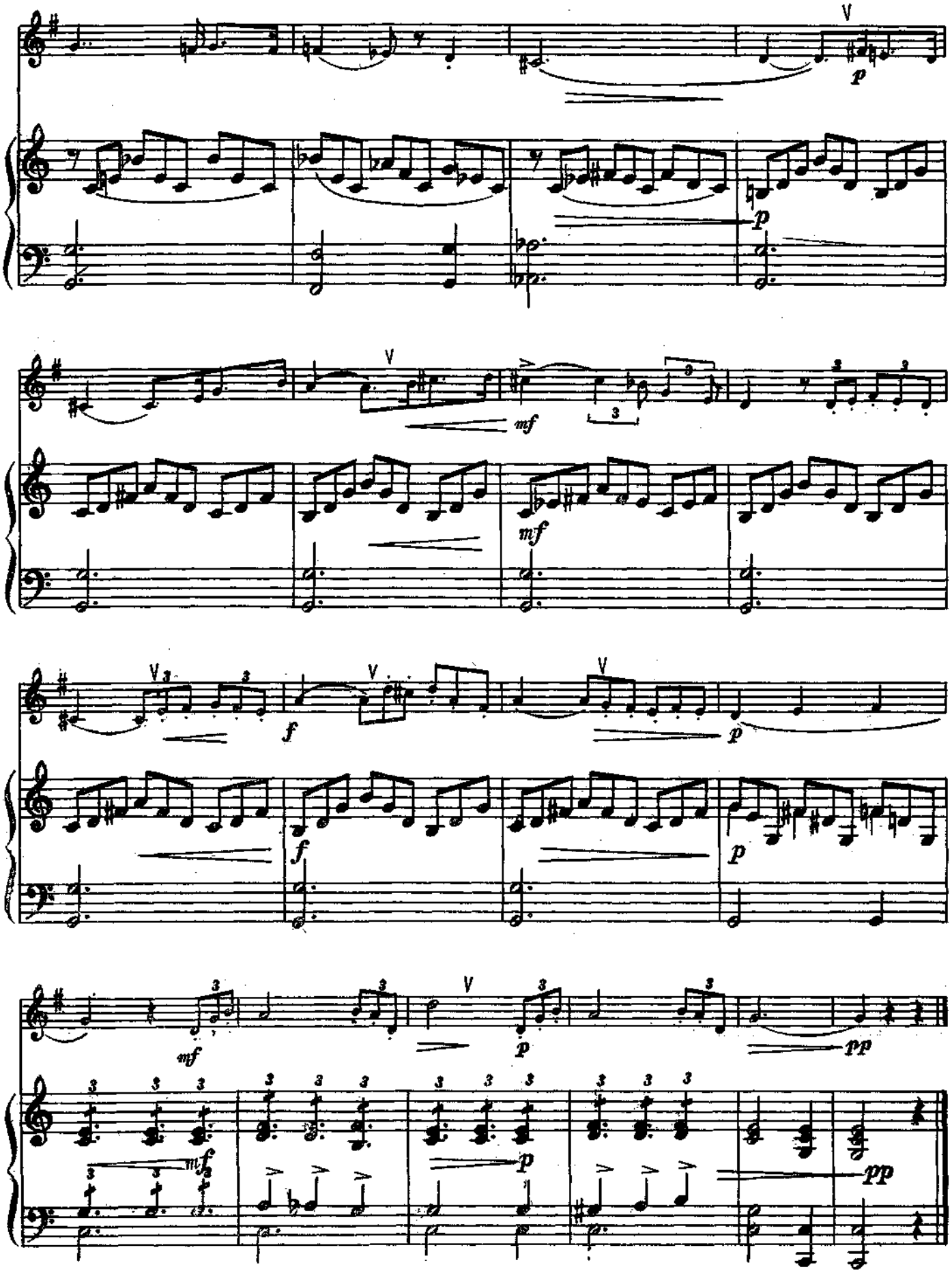
p
mf
f
pp

181. ВОКАЛИЗ

Г. ЗЕЙДЛЕР

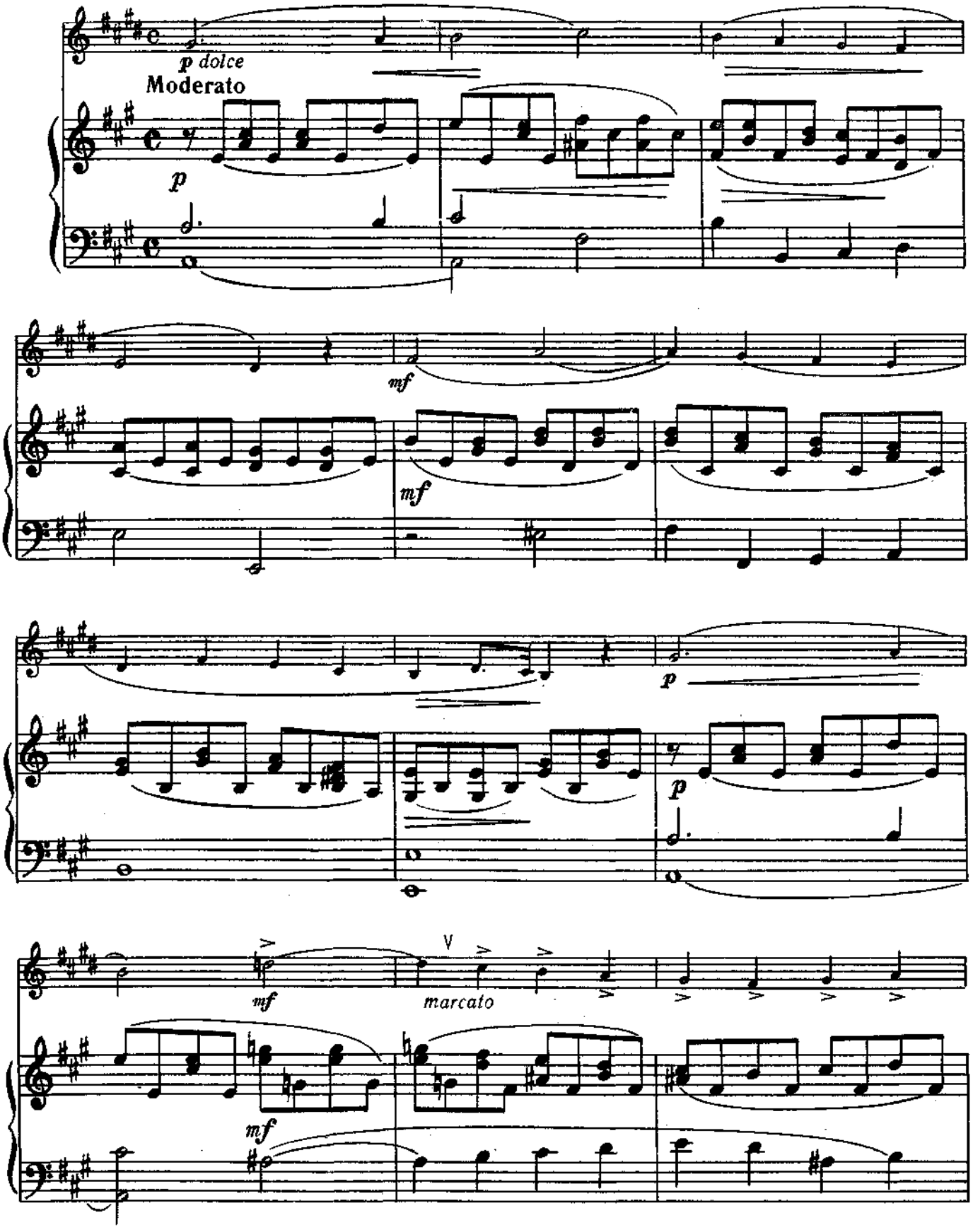

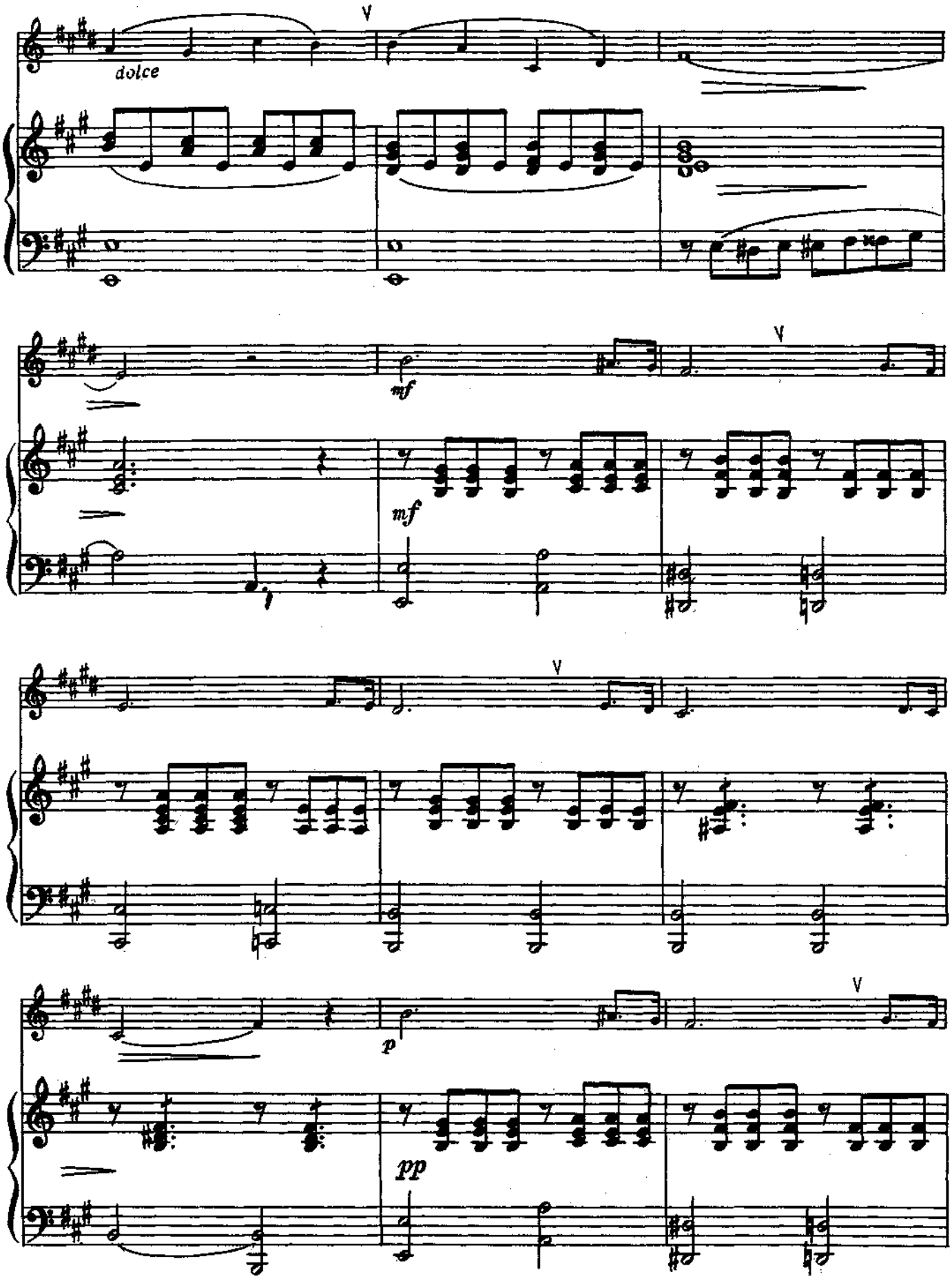
V
dolce
mf
V
mf
V
V
p
pp

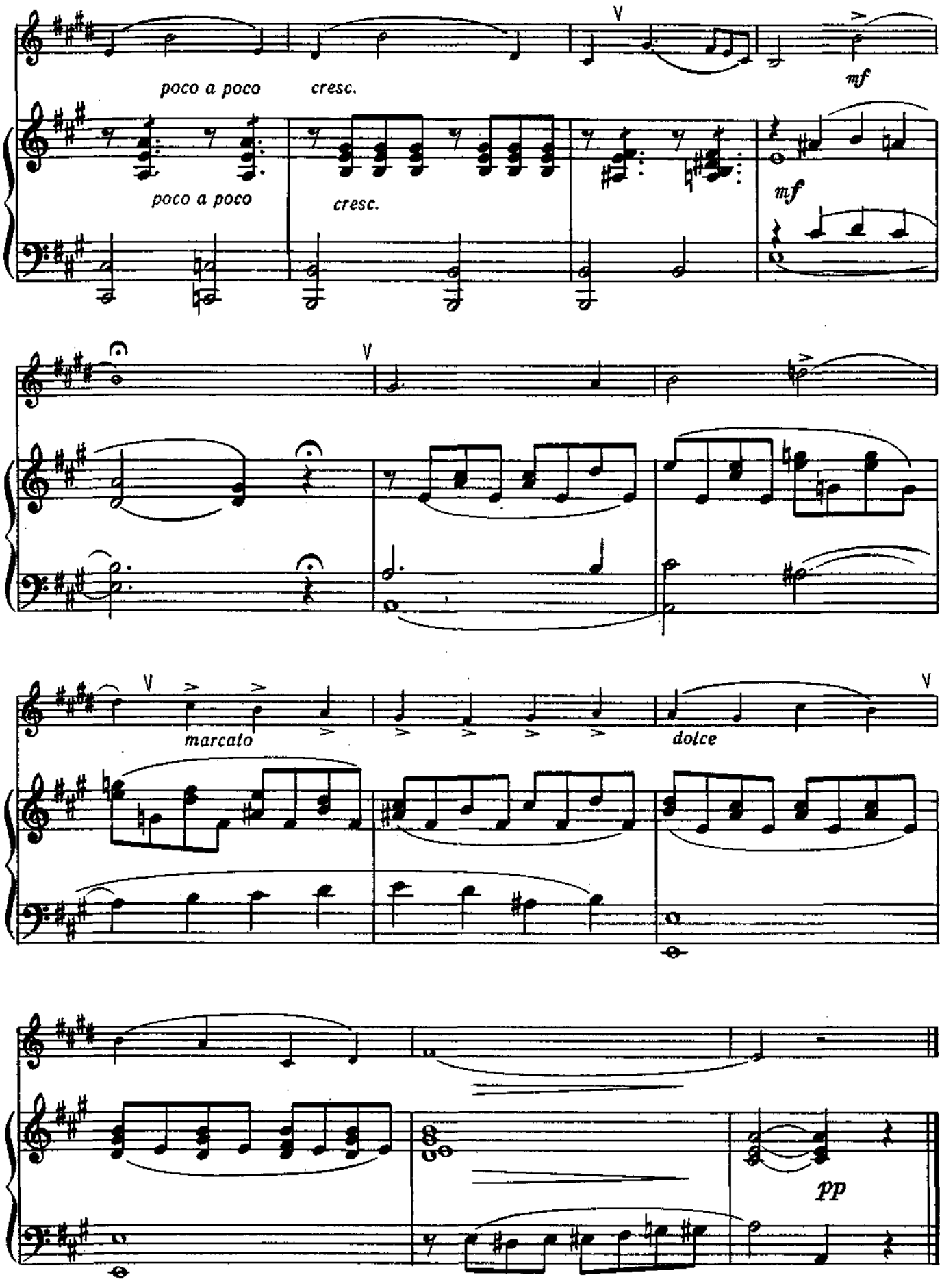
poco a poco
cresc.
mf
poco a poco
cresc.
mf
marcato
dolce
pp